Director
RAYMUNDO SILVA

Correio da Manhã

Proprietario
EDMUNDO BITTENCOURT

Endereço telegraphico — "CORREOMANHÃ"
Impresso em papel de HOLMBERG BECH & C.ª — Stockolmo e Rio

Director, 1558, C.—Red. 5698, C.—Administração, 39, Central
Impresso em papel de NORDSKOG & C.ª — Christiania — Rio

ANNO XXI — N. 8.193
Gerente — V. A. DUARTE FELIX

RIO DE JANEIRO — SEGUNDA-FEIRA, 8 DE AGOSTO DE 1921

REDACÇÃO
Largo da Carioca n. 13

O MOMENTO INTERNACIONAL — Serviços da Associated Press, Havas e correspondentes

Está reunido em Paris o Conselho Supremo dos Alliados

Discursando no Instituto de Sciencias Politicas, de Williamstown, America do Norte, o presidente do Senado italiano, sr. Tommaso Tittoni, declarou que seria um crime contra a humanidade deixar de apoiar sinceramente todos os passos para a reducção dos armamentos.

AS FORÇAS DO REI CONSTANTINO MARCHAM SOBRE ISMIDT

DE TUDO UM POUCO

O GOVERNO INGLEZ PRETENDE SACRIFICAR 30.000 CAVALLOS

Churchill

Londres. — Uma declaração feita, na Camara dos Communs, pelo ministro das Colonias, sr. W. Churchill, acaba de agitar profundamente as associações protectoras dos animaes, na Inglaterra, especialmente a Sociedade dos Amigos do Cavallo, da qual fazem parte membros da aristocracia e officiaes do Exercito. O principe de Galles, que é, como se sabe, um grande "sportman", figura entre os melhores amigos do cavallo. Não ha muito o herdeiro da corôa da Inglaterra tomou parte numa corrida de profissionaes, na qual, aliás, não obteve collocação, mas, para compensar esse fracasso, sua altera venceu galhardamente uma prova de obstaculos.

E por que se agitam os amigos do cavallo? Porque o ministro das Colonias confessou, na tribuna do Parlamento, que o governo não podia fazer face ás despesas com o transporte de 30.000 cavallos dos exercitos da Mesopotamia, pelo que, seria preferivel sacrifical-os, por processo scientifico. Os officiaes do exercito, aquelles que expuzeram a vida nos campos de batalha, que viram tombar ao lado de seus companheiros de gloria milhares de bellos e fogosos corceis, não podem esquecer a amizade que os liga ao cavallo. Não, não é possivel, que o governo consinta em semelhante attentado.

Os jornaes illustrados da Inglaterra e dos Estados Unidos dedicaram varias paginas aos animaes, que contribuiram para a victoria, figurando, em primeiro logar, o cavallo e o cão.

A crise de transportes não permitte ao governo britannico realizar com facilidade o transporte para a Inglaterra dos 30.000 cavallos da Mesopotamia, nem o Thesouro está apparelhado para fazer face ás despesas de conducção. Segundo os calculos feitos pelo ministro Churchill, o transporte de um cavallo, não contando a ração, custaria á Inglaterra, no minimo, 40 libras. Quer dizer que o transporte dos 30.000 cavallos da Mesopotamia significaria para o governo uma despesa bruta de libras 1.200.000.

O ministro das Colonias acha, por conseguinte, que seria preferivel sacrifical-os, uma vez que o governo não póde se responsabilizar, sem aggravar a situação financeira do Imperio, pela alimentação e transporte desses 30.000 cavallos. Considera o sr. Churchill, além disso, que a peor das soluções seria entregal-os aos arabes, pois que elles não dispõem de recursos para sustentar tão elevado numero de animaes, já que lutam com não pequenas difficuldades, para seu sustento individual.

E assim os amigos do cavallo, na Inglaterra, iniciaram uma forte campanha para que não se leve avante o projecto do ministro das Colonias.

A DIVIDA EXTERNA DA INGLATERRA

Londres. — A divida externa da Inglaterra, em 31 de março, era calculada em 1.161.563.000 libras. Até áquella data o governo britannico conseguira abater na sua divida 117.151.000 de libras. Os dois principaes credores são: Estados Unidos, 972.704.000 de libras, e Canadá, 53.339.000.

A POPULAÇÃO DA AUSTRALIA

Sydney. — O ultimo recenseamento accusa para a Australia uma população de 5.419.702 habitantes, havendo um augmento de 964.697 almas sobre o censo de 1911.

O APROVEITAMENTO DA FORÇA HYDRAULICA NA FRANÇA

Paris. — A Camara dos Deputados votou um credito de 2.500.000.000 de francos para a exploração da força motriz do Rhodano. O projecto gigantesco que foi submettido e approvado pelo Parlamento representa uma economia annual de cinco milhões de toneladas de carvão, mediante o aproveitamento de uma força motriz avaliada em 800.000 cavallos. Além disso será possivel beneficiar, com a execução das obras projectadas, 500 mil acres de terrenos incultos na fóz do rio. O Rhodano será navegavel até Marselha e Genebra, numa extensão de 480 kilometros. Para o fornecimento de energia electrica á cidade de Paris serão empregados cabos poderosissimos, estendidos numa distancia approximada de 320 kilometros.

As obras estarão terminadas dentro de 15 a 20 annos.

Os novos projectos fiscaes do governo allemão

Berlim, 7 — A imprensa allemã na sua totalidade se manifesta contra os novos projectos fiscaes do governo. Todavia o "Worwaerts" reconhece que o novo systema de impostos vae collocar nas mãos do governo sommas consideraveis de ouro. Só se baseando neste principio é que a Allemanha conseguirá recolher o dinheiro sufficiente para fazer face ás despezas com as reparações dos territorios devastados. Se não comprehenderem isto, nem o gabinete Wirth nem nenhum outro, por mais animado que viesse de sincero empenho e boa vontade, lograria satisfazer as obrigações impostas ao paiz.

A Liga das Nações

O PROGRAMMA DA PROXIMA ASSEMBLÉA DE 5 DE SETEMBRO

Genebra, 30 de junho — A 5 de setembro proximo, reunir-se-á a segunda Assembléa da Liga das Nações.

Nessa reunião, serão resolvidos os importantes problemas suscitados o anno passado, e, provavelmente, se assentará a politica das grandes potencias, a respeito da Liga, em face do afastamento definitivo dos Estados Unidos.

A questão mais importante a ser discutida nessa reunião refere-se ao estabelecimento da Côrte Permanente de Justiça Internacional, cujo projecto foi apresentado na assembléa anterior.

O programma provisorio da Liga, segundo o convite recebido pelos Estados que della fazem parte, comprehende 24 questões, entre as quaes a reducção de armamentos, o pedido de mediação, feito pela Bolivia, relativamente á pendencia que sustenta com o Chile, e a nomeação de quatro membros, não permanentes, do Conselho para o proximo periodo.

Serão ainda discutidos os seguintes assumptos: as informações sobre as organizações technicas da Liga, referentes á suppressão do commercio do opio, á exploração de mulheres e creanças, ás communicações e transportes, ao registro dos tratados internacionaes, ao bloqueio economico, os conflictos entre os paizes filiados á Liga, e ao orçamento de despesas desta.

Acerca desse assumpto, contestando a affirmação de que a Liga das Nações estava degenerando em um organismo demasiado caro, o "comité" nomeado para investigar sobre as despezas apresentou um relatorio, no qual diz que o uso obrigatorio do inglez e do francez, como idiomas officiaes da Liga, e a carestia da vida, em Genebra são a causa determinante da actual situação.

Os gastos da Liga, durante o anno passado, attingiram a 1.500.000 dollars.

O relatorio mostra que só na publicação de todos os documentos da Liga, em dois idiomas, foi despendida a terça parte daquella somma.

Accresce que a carestia da vida em Genebra e a má situação do cambio da maioria das nações associadas em relação á Suissa, muito fizeram subir o orçamento das despezas.

Conclue o relatorio recommendando a transferencia da séde da Liga das Nações para Fontainebleau, Bruxellas, Turim, Vienna ou outra qualquer cidade.

O regulamento da Liga, approvado na primeira Assembléa, já foi assignado por 33 dos Estados filiados á Liga.

Lenine irá a Londres?

Londres, 7 — Consta ao "Weekly Dispatch" que Lenine pretende ir proximamente a Londres em caracter diplomatico. Era provavel que a viagem do chefe do governo dos Soviets se realize até meiados do mez corrente.

O presidente do Senado italiano na America do Norte

O sr. Tittoni e a proxima conferencia do desarmamento

Williamstown, 7 — O presidente do Senado italiano, sr. Tittoni, falando aqui perante grande assistencia, no Instituto de Sciencias Politicas, referiu-se á proxima conferencia do desarmamento e disse que seria um grande crime contra a humanidade não cooperar com toda a sinceridade nessas iniciativas que certamente hão de conduzir á esperada reducção dos armamentos das grandes potencias. O orador manifestou a sua crença em que os resultados da conferencia serão beneficos, uma vez que os que della participarem, derem provas, por palavras e actos, daquella sinceridade "que, parece, faltou na conferencia de paz de Paris."

O sr. Tittoni está firmemente convencido de que a liberdade universal e a justiça podem mais facilmente ser attingidas pela transformação da actual Liga das Nações, tendo por base os principios enunciados pela Italia, do que pela creação de uma nova Liga sobre os destroços da primeira. Argumentou o orador que a Liga poderá ser modificada, para que nella possam ter entrada todas as nações do globo e para que a opinião publica em todos os paizes nella encontre pleno apoio.

Trezentos milhões de francos para o Congo

Bruxellas, 7 — O Parlamento votou o credito de trezentos milhões de francos destinados a costear as obras publicas reclamadas por varias municipalidades do estado do Congo.

OS FRANCEZES NO RHENO

Dusseldorf, ju... — O sen... de aver... ão á occupação estrangeira ... muito mais pronunciado em Dusseldorf, Ruhrort e Duisburg, cidades da Prussia Rhenana recentemente occupadas pelos francezes, do que em Moguncia, Coblenz e Colonia, que estão sob occupação dos inglezes, francezes e americanos faz dois annos.

O general Dégoutte, commandante das forças francezas de occupação

Logo que se atravessa a esquerda do Rheno e se entra no territorio occupado recentemente, a attitude da população é mais dura, mais reservada, e seu odio mais perceptivel.

Uma das razões póde ser a de que os francezes estão occupando essa parte do Rheno de uma maneira realmente militar e severa. O odio da população dirige-se principalmente contra os francezes. Póde-se ver o terror e ao mesmo tempo o desprezo das creanças para com as forças occupantes, o que dá muito pouca esperança de que mesmo entre a futura geração possa vir a fazer-se uma verdadeira approximação entre a França e a Allemanha.

[illegible]

OS MARROQUINOS AMEAÇAM MELILLA

MADRID, 8 — Noticia-se que a columna do general Navarro, que estava situada no monte Arruit, foi anniqkilada pelos mouros.

LONDRES, 8 — O correspondente do "Daily Mail em Tanger communica que os mouros se acham á vista dos muros de Melilla, o que causou o panico entre as populações. Diz-se que os civis hespanhóes estão procurando apressadamente recolher-se a bordo dos navios surtos no porto.

A REUNIÃO DO SUPREMO CONSELHO

Está em jogo a sorte da Alta Silesia

Lloyd George e Lord Curzon deixaram Londres, com destino a Paris

Londres, 7 — O primeiro ministro Lloyd George e o ministro dos Negocios Estrangeiros, lord Curzon, partiram hoje, ás 10.55 da manhã, para Paris, onde vão tomar parte na reunião do Supremo Conselho, acompanhados de uma comitiva de quarenta pessoas, secretarios, stenographos e dactylographos e outros funccionarios.

No mesmo trem seguiu o representante do Japão no Conselho e embaixador nesta capital, sr. Hayashi.

O primeiro ministro e lord Curzon permanecerão em Paris duas semanas.

Roma, 7 — O presidente do Conselho, o sr. Bonomi, acompanhado de varios altos funccionarios dos ministerios dos Negocios Estrangeiros, Finanças, Thesouro e Interior, partiu hontem com destino a Paris, onde vae tomar parte nos trabalhos da conferencia do Conselho Supremo.

O chefe do governo foi alvo de enthusiastica manifestação de sympathia por parte das numerosas personalidades que se achavam na estação no momento da partida.

Londres, 7 — O "Observer", commentando a reunião do Conselho Supremo Alliado, a inaugurar-se em Paris, considera que essa será uma das mais importantes que se realizaram depois da assignatura do tratado de Versalhes. O proprio futuro da Entente, segundo o "Observer", bem poderia depender dos resultados da presente conferencia.

Varsovia, 7 — Entrevistado, o ministro dos Negocios Estrangeiros expoz a situação na Alta Silesia e affirmou que o governo polaco desejava simplesmente uma solução de accordo com as disposições do tratado de Versalhes e com os resultados do plebiscito realizado a tempo. O ministro refutou as allegações dos

BRIAND — primeiro ministro da França e presidente do Conselho Supremo

jornaes allemães que pretendem apresentar a Polonia como disposta a acceitar um accordo sobre a questão silesiana, e accrescentou que o governo de que faz parte já tinha exigido como condição, *sine qua non*, do reatamento das relações com a Allemanha, o reconhecimento, por parte desta, da alliança franco-polaca concluida ha pouco, de harmonia com o tratado de Versalhes.

Vienna, 7 — A reunião do Conselho Supremo Alliado a realizar-se em Paris é o thema geral dos commentarios da imprensa. O "General Allgemeine Zeitung" faz votos para que os militaristas francezes não consigam fazer vingar as suas theorias na assembléa. O "Deutsche Zeitung" conta que o representante dos Estados Unidos na Conferencia consiga fazer prevalecer os pontos de vista do governo americano. Mas previne que é conveniente não confiar demasiado na intervenção americana a favor das aspirações da Allemanha. O mais pessimista dos jornaes allemães é o "Taeglische Rundschau", que não espera da reunião de Paris nenhum resultado satisfatorio, embora reaffirmando que a Alta Silesia é indivisivel e repetindo que se torna necessario supprimir as sancções contra a Allemanha.

Paris, 8 — O governo dos Estados Unidos, fazendo-se representar pelo embaixador Hervey, na reunião do Conselho Supremo, teve em vista envidar seus bons auspicios no sentido de solucionar as questões

O sr. Bonomi e o marquez Della Torreta são os representantes da Italia no importante conclave

economicas surgidas na grande guerra. A participação do governo americano no conclave de hoje limita-se ás questões em que os Estados Unidos estejam directamente interessados. O governo americano continúa no firme proposito de não se envolver nas controversias de caracter puramente europeu, mas não negará, sem caracter official, a sua collaboração, desde que ella possa contribuir para harmonizar os pontos de vista discordantes entre as potencias alliadas.

Os governos da Inglaterra e da Italia têm o seu ponto de vista perfeitamente concedido sobre as questões que serão discutidas, o mesmo não se dando com o representante do Japão, embaixador Hayashi, cujas opiniões são até agora desconhecidas. Entretanto, tudo indica que o Japão agirá de pleno accordo com os delegados da Inglaterra, srs. Lloyd George e Lord Curzon.

Paris, 8 — Chegaram hontem, á noite, a esta cidade, acompanhados de grande comitiva, os representantes da Inglaterra no Conselho Supremo, primeiro ministro Lloyd George, e o ministro dos Negocios Estrangeiros, Lord Curzon.

Pouco depois da sua chegada, Lloyd George teve uma conferencia reservada com o presidente do conselho de ministros, sr. Briand.

Os trabalhos do Conselho deverão ser installados ás 3 horas da tarde de hoje, esperando-se a todo o momento, a chegada dos delegados italinaso, srs. Bonomi e marquez Della Torretta.

Paris, 8 — Lloyd George teve esta manhã longa conferencia com os peritos inglezes encarregados de estudar a questão silesiana, sobre a qual apresetnaram ao primeiro ministro um longo e detalhado parecer.

Um nome do dia em todo o mundo

"Proteccionista da planta dos pés á raiz dos cabellos"

Joseph W. Fordney

Constantemente os telegrammas citam-lhe o nome. E' o autor do projecto de tarifa que a Camara dos Representantes dos Estados Unidos já approvou, que o Senado [illegible] e que tem motivado protestos de todo o mundo. [illegible] Norte.

O projecto Fordney, visando reduzir quanto possivel a importação, em beneficio da producção nacional, augmenta em [illegible] por cento, [illegible] sobre muitos artigos, entre os quaes o trigo, [illegible] carnes congeladas, os tecidos de lã, [illegible] vegetaes.

Guerra da Asia Menor

Athenas, 8 — (Official) — O quartel-general grego, annunciando [illegible] a sua derrota, proximo de Eskisehir, declara que quatorze divisões turcas e duas brigadas de cavallaria foram derrotadas pelos gregos, que fizeram milhares de prisioneiros e apprehenderam grande quantidade de armas, canhões e equipamentos, abandonados pelo inimigo.

O commando grego declara que os turcos tencionam defender a margem direita do rio Sangarios onde se estão fortificando.

Os prisioneiros repatriados pela Liga das Nações

Genebra, 8 — A secretaria da Liga das Nações informa que até agora foram repatriados, por seu intermedio, 400.000 prisioneiros de guerra, [illegible] o numero de soldados a repatriar.

O tratado commercial entre a Russia e a Allemanha

Riga, julho — Foi publicado o texto do tratado commercial recentemente firmado entre o governo da Allemanha e a Republica Federal do Soviet da Russia, cujas clausulas têm importancia por serem semelhantes ás dos convenios celebrados ou em negociações entre o Soviet e outras nações como a Grã Bretanha, a Italia e a Tcheco-Slovaquia.

Uma das condições mais interessantes do convenio russo-allemão é a de que as delegações que representem uma e outra das nações signatarias se compromettterão a prescindir de toda a fórma de agitação ou propaganda contra o governo ou as instituições do Estado em que residem.

Essas delegações compõem-se, conforme o convenio, das missões já existentes, que se occupam das questões relativas á devolução dos prisioneiros de guerra de ambos os paizes, trabalho que não terminou ainda. Seu raio de actividade foi ampliado até á protecção dos interesses dos cidadãos de um e outro paizes. O pessoal de delegação é integrado por delegados adjuntos, encarregados de estimular o desenvolvimento das relações economicas.

Fica expressamente estipulado que a representação da Republica Federada do Soviet da Russia na Allemanha "deve ser considerada como a unica representação do Estado russo em territorio allemão".

As respectivas missões ficam autorizadas a desempenhar as funcções que cabem aos consules, taes como as de conceder passaportes e outras semelhantes.

O governo russo consente em permittir ás pessoas que foram anteriormente subditos da Allemanha que regressem a esse paiz com suas familias, uma vez que provem a sua intenção de se radicarem em sua antiga patria.

Ambos os governos garantem a liberdade de trafego maritimo, de accordo com as leis internacionaes e promettem adoptar as medidas necessarias ao restabelecimento das communicações postaes, telegraphicas e radiographicas entre a Russia e a Allemanha.

O tratado tem o caracter de um accordo provisorio e deve ser considerado como norma das relações economicas entre as duas potencias, embora seja apenas um convenio commercial.

Os Estados Unidos no Conselho Supremo

O embaixador Harvey

Os Estados Unidos estarão representados no Conselho Supremo, que vae reunir-se hoje, pelo seu embaixador em Londres, sr. George Harvey.

O facto do governo americano se fazer representar assim no conclave não significará uma quebra dos propositos politicos do partido que elegeu o presidente Harding e, portanto, que a America volte a interessar-se directamente ou a envolver-se discrecionariamente nas tricas politicas que têm difficultado a reintegração da Europa no imperio da paz. Mas é innegavel que dará muito maior importancia ás decisões do Conselho, por isto mesmo que a simples presença de um delegado dos Estados Unidos no encontro de Paris bastará para conter excessos possiveis e provaveis e certamente tornará menos politicas decisões que se devem basear simplesmente na justiça e no espirito de concordia que o Velho Mundo flagellado pela guerra da paz está a exigir para a cura das chagas da guerra.

O embaixador Harvey, portanto, vae representar o papel moderador que deve caber aos espiritos ponderados, num conclave em que ainda se encontrarão intelligencias aturdidas pelo entre-choques de odios gerados e apenas mantidos por um flagello que passou...

A Constituição da Yugo-Slavia

E' instituida a monarchia hereditaria constitucional como fórma de governo do paiz

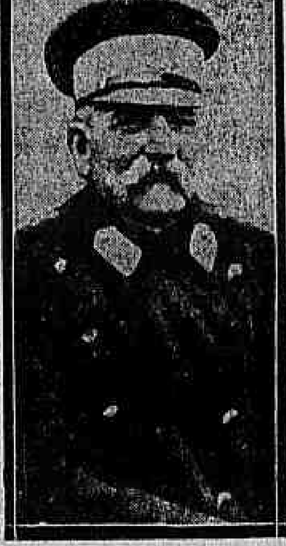

O rei Pedro

Belgrado, maio — A nova Constituição da Yugo-Slavia, a antiga Servia ampliada e engrandecida pela guerra, estabelece uma monarchia hereditaria constitucional, que deve ser denominada "Estado dos servios, dos croatas e dos slovenos".

Pedro Karageorgevitch (rei Pedro da Servia) é formalmente reconhecido como Pedro I, e o principe regente Alexandre como herdeiro presumptivo.

A corôa passará, por herança, pela linha masculina da familia, sendo fixada nos 18 annos a maioridade dos principes.

A Constituição estabelece uma unica Camara, formada por deputados eleitos pelo suffragio directo e secreto, por quatro annos, e por suffragio universal, na proporção de um representante por grupo de 50.000 habitantes.

Para harmonisar os diversos governos e legislações dos paizes hoje agrupados em fórma federativa, creou-se uma commissão constitucional, que funccionará durante cinco annos e terá a iniciativa de propôr as leis codificadas que a Camara acceitará ou recusará, segundo o seu criterio.

As minorias e os differentes cultos religiosos serão protegidos, mas o clero ficará prohibido de intervir na politica interna.

O poder do rei fica limitado, sob diversos aspectos.

Tem elle o direito de amnistiar e de indultar, excepto nos processos de caracter particular.

E' elle o chefe das forças do exercito e da armada, mas os ministros respondem pelos seus actos.

O rei celebrará tratados sujeitos á ratificação do Parlamento.

Só poderá o soberano declarar a guerra com previa autorização do Parlamento, excepto no caso de aggressão estrangeira.

A pessoa do rei é inviolavel, podendo elle, no entanto, ser processado por actos que digam respeito á sua propriedade privada.

O rei não pode exercer as funcções de chefe de outro Estado senão com o assentimento dos representantes do povo.

Congresso de metallurgia

Zurich, 7 — Está completada a organização do 9º Congresso de Metallurgia. A inauguração official se annuncia para 10 do corrente, devendo comparecer á reunião representantes de quinze paizes.

A questão irlandeza

O Parlamento Republicano Irlandez pede a libertação de Mac Kewn

Dublin, 7 — Após agitada sessão que durou longo tempo, o "Daile Irann" resolveu telegraphar ao Primeiro Ministro Britannico, o sr. Lloyd George, insistindo na libertação do deputado Mac Kewn. Receia-se que, caso o governo inglez se recuse a attender a reclamação do Parlamento Irlandez, a tregua em vigor cesse immediatamente, voltando a repetir-se os actos de violencias de que a Irlanda tem sido theatro.

"COMEDIA" QUER SABER QUAL E' A MAIS BELLA MULHER DO MUNDO

Comedia Illustré, o interessante mensario parisiense, a exemplo do que está realizando com relação á Europa, pretende promover um concurso para saber qual é a mais bella mulher do Brasil.

Apurados os votos dos concorrentes dos varios paizes do globo, *Comedia Illustré* julgar-se-á habilitado a proclamar a mais linda entre todas. Nesta conformidade pede, por nosso intermedio, divulgação do emprehendimento que realiza.

O DIA NO SENADO

HOUVE NUMERO PARA VOTAÇÕES

A sessão de hoje, do Senado, foi aberta á 1 1/2, sob a presidencia do sr. Bueno de Paiva. Não houve expediente, mas houve numero para votações, sendo votada toda a ordem do dia.

O novo arcebispo coadjutor do Rio de Janeiro

Algumas palavras de s. exa. com o "Correio da Manhã"

A DOÇURA DE UMA ARDENTE SAUDADE

Os jornaes de Pernambuco, em uma unanimidade encantadora, disseram a saudade profunda que, no povo daquelle Estado, deixou d. Sebastião Leme, arcebispo-coadjutor do Rio e arcebispo resignatario de Olinda. A esta saudade, dizem as ultimas folhas de Recife, se misturava uma doce tristeza; d. Leme, durante os curtos annos em que esteve á frente da Egreja pernambucana, foi sempre um coração generoso, ensinando a pratica da bondade e da doçura, mercê do seu edificante exemplo. De maneira que as gentes do norte — não sómente as gentes de Pernambuco senão as dos outros Estados, tambem — o admiram com um estremecido affecto.

D. Sebastião Leme

D. Sebastião Leme, como é sabido, chegou a esta capital ha uma semana, tendo viajado pelo *Rio de Janeiro*. Aqui a sua recepção foi tambem uma consagração. Desde pela manhã, o armazem onde o *Rio de Janeiro* havia de atracar estava apinhado de pessoas que desejavam abraçar s. ex. Oradores varios disseram ao arcebispo o enlevo commovido de quantos o esperavam. Emfim, o que foi o desembarque de d. Leme já o dissemos, em uma edição anterior.

Estivemos em conversa com d. Sebastião Leme. Cultura, intelligencia, uma piedosa capacidade de comprehender e, sobretudo, de perdoar — eis os dons magicos de um coração acostumado a um commercio intimo e profundo com Deus. E' a flôr destas exquisitas qualidades, tão luminosas e puras, que fazem da conversa de d. Sebastião Leme uma encantadora lição, brilhando de verdade. Depois, esse sacerdote, de uma orthodoxia tão sincera e tão profunda, sabe como ninguem acceitar as imperfeições das almas dos homens. Se a tolerancia é realmente, como Lemaitre dizia, a caridade da intelligencia — não ha duvida de que d. Leme seja um dos homens de intelligencia mais extremamente caridosa que ha no mundo.

Falámos ao illustre arcebispo do Rio acerca da sua saida de Pernambuco, da saudade que elle lá deixára, da amizade que, os pernambucanos lhe tributam:

— Não é de admirar, respondeu-nos, que os pernambucanos tenham por mim a amizade de que fala. Eu me esforcei, durante o tempo em que estive á frente do Arcebispado de Olinda, por ser bom e generoso. Aliás, é preciso dizer que é uma missão facil e doce a de ser bom para aquella gente. Trata-se de uma população onde a alma tem um viço, uma frescura incomparaveis. Nada de arido, de agudo ou de secco. Em Pernambuco, como, certamente, em todo o Brasil, ha, nos corações, um poder de amar que é uma força e um consolo. Por isso, o meu tempo de Recife foi, todo elle, de felicidades e venturas para mim. E eu posso garantir que me sinto, no fundo de minha alma, pernambucano, tão pernambucano como os meus caros amigos de lá.

Quando foi da chegada de d. Leme, o *Correio da Manhã* publicou o discurso que o illustre viajante havia pronunciado por occasião da sua despedida na ultima communhão que teve com o seu povo tão amado. Como os leitores devem recordar, tratava-se de uma pagina doce e bella, cheia de uma nobre eloquencia, cujas palavras eram impregnadas de uma suave melancolia — dessa melancolia suave que se mistura como um aroma e um mel, a todos os partidos. Falámos a d. Leme sobre a sua oração que, diziamos, fôra pronunciada no ultimo dia de Recife. Elle nos interrompeu:

— Não, não foi no ultimo dia, que eu fiz aquelle discurso. Como poderia eu falar á gente que tanto amo, com os meus olhos cheios das lagrimas que eu não podia reprimir e com a garganta fechada de soluços! Aquelle discurso foi feito dias antes da minha saida de Recife. Foi a ultima offerta do meu carinho e do meu affecto. No dia em que o *Rio de Janeiro* saiu de Recife, mesmo se tal fosse a minha vontade, eu nada poderia dizer aos que me levaram a bordo. Tamanha era a saudade dos irmãos que eu deixava, dos amigos que eu pela ultima vez abraçava, que o meu coração como que se fundia de lagrimas.

Estas palavras entristeciam, pelo effeito balsamico das recordações, a vóz de s. ex. Puzemos-nos, então, a recordar quanto narraram os jornaes de Pernambuco acerca do embarque de d. Leme. Desde o palacio do Arcebispado até o armazem n. 12, foi o arcebispo acompanhado de uma densa, emocionada multidão. Homens e creanças, senhoras e meninos, todos acompanharam o pastor que se ia. E quasi todos choravam. Que importava houvesse em meio áquella multidão homens atheus, livres-pensadores, todos esses que, pelo effeito de uma cultura agudamente profana, renegam ou desconhecem o feitiço do divino revelador da Galiléa? O proprio das figuras dos grandes padres, tocados de um raio de amor e de justiça, é, precisamente, chamar ao seu seio, á sua amizade e ao seu coração, todos os homens, mesmo os que mais ardentemente negam. Leão XIII, que espantou o mundo pelo esplendor do seu espirito, amou como ninguem o doce negador que foi Renan. Pois em Recife os mais francos atheus tambem compareceram ao embarque de d. Leme, levando-lhe uma admiração e uma gentil solicitude. A's 7 horas da noite, o *Rio de Janeiro* abandonava Recife e até áquella hora o cáes se conservava povoado de pessoas que levavam adeuses ao arcebispo.

D. Leme relata que, quando ao entrar em seu camarote, seu espanto foi grande por encontrar ali tantas flores, tantos e tantos presentes, muitos dos quaes anonymos, dadivas de amigos tão generosos que nem deixavam a marca do seu nome, para não terem, certamente, que tornar pessoal um agradecimento.

A conversa proseguia animada de evocações de Recife, o esplendor da velha cidade que se mira no Capiberibe, a doçura dos céos de uma terra mansa e abençoada, a imagem das velhas pontes que dominam, tranquillas, as aguas dormentes, e lá, longe, a majestosa sombra de Olinda, coroada de montes e de torres de egrejas, apagando-se, pouco a pouco, num afastamento das luzes... D. Sebastião ama, como um filho, tudo o que faz a belleza daquelle Estado. A successão dos pensamentos nos traz as recordações mais immediatas. Lembrámos a d. Leme as recentes perturbações da ordem em Recife. Participámos-lhe os nossos temores: uma crise mais intensa de anarchismo na capital do Leão do Norte. D. Sebastião não crê?

— O povo de Pernambuco é muito bom e muito sensato. Animado por espiritos demais adeantados (e havia, em suas palavras, uma certa ironia) póde elle protestar e alevantar-se contra uma ordem de coisas que ache injusta. Entretanto, em boa consciencia, essas perturbações da ordem não deixarão de ser superficiaes. Acredite: a religião é um balsamo de tal amplitude e de tal generosidade, que consegue velar, sobre os espiritos, como uma força incomparavel. E o povo de Recife é tão catholico...

Falámos ao illustre arcebispo sobre os melhoramentos mais recentes de Recife.

— A capital pernambucana se torna uma cidade cada vez mais moderna. Agora os serviços de calçamento, tão felizmente proseguidos, já dão á cidade um aspecto muito mais interessante. Além disso, ha a febre das novas construcções: o bairro do Recife, que, dia a dia, se torna mais bello; o novo bairro do Derby...

— E a cathedral de Recife?

— Ainda não puderam ter começo as obras. Entretanto, ella ha de marcar um dos mais bellos monumentos da architectura pernambucana.

Era tarde, já. Varias visitas aguardavam a presença de d. Sebastião Leme. Deixámos o palacio S. Joaquim, onde viramos o illustre sacerdote brasileiro.

Lá fóra, um sol agonizante, mais doce que uma caricia, caia sobre as aguas do mar, tocando-as de ouro, de rosa e de rubro, como se o mar fosse uma grande e illuminada joia...

D. SEBASTIÃO JA' ASSUMIU O EXERCICIO DAS FUNCÇÕES DE ARCEBISPO

Desde ante-hontem, d. Sebastião Leme exercia as funcções de arcebispo-coadjutor do Rio de Janeiro. A posse effectuou-se sem nenhuma solennidade, no palacio de S. Joaquim.

O arcebispo de Mannix e o rei da Inglaterra

Brisbane, Australia, 7 — O arcebispo Mannix manifestou desejos de prestar juramento de fidelidade ao rei na Australia.

Valores humanos

—:—

Têm procurado alguns estudiosos desmentir quanto a creatura humana vale em dinheiro. O homem representa um capital como qualquer outro, e o valor desse capital, que não se póde pesar na balança, deve ser calculado, approximadamente, pelo rendimento do seu trabalho. Feito o calculo, baseado nesse criterio, chegaram differentes avaliadores ás seguintes conclusões: o italiano, o mais barato entre os filhos de Eva, orça em dois contos e cem mil réis; o inglez em dois contos e quatrocentos; o francez em tres contos e seiscentos; e, finalmente, o americano, o mais valorizado de todos, em dez contos e quinhentos. Que valor monetario representa um brasileiro? Ha aqui, como em tudo, varias opiniões. Segundo Aureliano Portugal, vale tres contos cada homem brasileiro, e dois contos cada mulher; segundo o sr. Carlos Seidl, nós representamos um pouco mais do que isso: seis contos e tresentos, approximadamente, o homem, e quatro contos, cento e sessenta e seis mil réis, a mulher; para Carneiro de Mendonça, o homem nacional valeria trinta e dois contos, cento e vinte mil réis, e a mulher vinte e um contos, quatrocentos e treze mil réis; o sr. Afranio Peixoto, no entanto, acha que nós, brasileiros, homens ou mulheres, não valemos mais de nove contos e seiscentos mil réis.

Esses calculos, feitos de accordo com o salario do operario, representam a média do rendimento do trabalho humano. Elaborados antes da guerra, quando as diarias andavam longe do que são hoje, não correspondem á realidade actual. E sobretudo têm o grandissimo inconveniente de tornar eguaes todos os homens, quanto á sua capacidade em produzir trabalho e, por consequencia, riqueza. Curioso seria calcular o valor humano, comparando quantidades heterogeneas, como por exemplo um sabio, um homem de letras, um lutador romano, um cantor, um boxeur, um ladrão. Sem o proposito de deslustrar a especie nobre, poderiamos admittir, nesse parallelo, as mesmas alimarias, como cavallos, bois e porcos. E chegariamos a conclusões interessantissimas, se fossemos dar ao homem o valor unico de seu rendimento, isto é, se admittissemos, a priori, que o homem só vale o que o homem ganha.

Ha mais ou menos um mez que o mundo inteiro, sem nenhuma parcella de exaggero, acaba de vibrar todo elle pela sorte de uma luta de murros, travada no reduzido tablado de um circo americano, ou coisa que o valha. Dempsey e Carpentier, nesse momento, representavam valores excepcionaes, e mesmo a quantia recebida pelo derrotado faria inveja ao mais afortunado nas carreiras de grande successo publico. O tenor Caruso, que era uma potencia entre os taes que valem pelo que percebem, não resistiria a qualquer parallelo com aquelles lutadores, se compararmos com os delles os seus rendimentos em determinado tempo. Ninguem, entre homens que produzem, poderia defrontal-os, porque ainda os mais ricos dos Estados Unidos não seriam capazes de fazer de zero uma somma avultada, em alguns segundos e com poucos murros. Os cavallos de corrida seriam os unicos séres viventes, capazes de emparelhar com esses dois heroes do rendimento instantaneo. Mas ainda assim, os Dempsey e Carpentier, apezar de bipedes, venceriam folgadamente as suas quatro pernas velozes, em uma carreira atrás do ouro.

Contam que o sr. Lloyd George, quando em Hythe, convidou Millerand para assistir a uma fita cinematographica do Carlito, e espantado com a ignorancia do representante da França, que nunca ouvira falar em tal nome, retrucou-lhe: Pois é muito mais conhecido do que nós, que temos em nossas mãos os destinos da Europa. Mas se esse alto valor humano segundo o criterio da renda, chamado Carlito, poderia ser desconhecido por um eminente homem politico europeu, não ha hoje entre os dois mundos, o velho e o novo, quem desconheça Dempsey ou Carpentier. Para mostrar o prestigio deste ultimo, basta lembrar que a sua viagem aos Estados Unidos coincidiu com a missão diplomatica de Viviani. Pois os jornaes americanos não resistiram á irreverencia de um parallelo e declararam com a clareza de seus linotypos que, embora fosse Viviani orador palreiro e brilhante, não faria melhor propaganda para a sua patria do que o mudo Carpentier. Carpentier offuscou a missão Viviani, apezar da sua embaixada esportiva nada ter custado á França, trazendo, ao contrario, para ella, alguns milhares de dollars e uma cara quebrada.

O facto é que esses dois homensinhos, Dempsey e Carpentier, arranjaram algumas braçadas de bilhetes de banco, em poucos segundos, demonstrando extraordinaria capacidade para produzir renda, o que os colloca em situação incomparavel, entre os valôres humanos, se, como alguem disse, o homem fôr de facto aquillo que a sua actividade rende. Ao passo que os reis do box têm o poder de crear riquezas, instantaneamente, Branly, por exemplo, o extraordinario sabio francez a quem se deve a descoberta do principio da telegraphia sem fio, não consegue para si salario muito superior a vinte francos por dia. Ora, temos ahi, reduzido o valor humano a um capital correspondente á sua renda, uma mostra do preço insignificante, do valor nullo de um extraordinario homem de sciencia, ao lado do poder esmagador para produzir riqueza, de um boxeur, tão grande quanto a força de seu pulso. Avaliados, pelo rendimento, o valor de um Carpentier e de um Branly, teriamos este reduzido a humillimo pigmeu, ao lado daquelle, cujas proporções seriam gigantescas.

Os puritanos e os moralistas, que são assim como o consôlo dos promptos, costumam dizer que a felicidade não está na riqueza accumulada, ou nas sommas de ouro que passem pelas mãos do homem. Apezar desse sôpro moral de animos, dado aos sonhadores e aos incautos, é muito difficil separar a idéa da felicidade da sensação de conforto, e assim o dinheiro, em maior ou menor porção, constitue um factor indispensavel á felicidade. Os sabios como Branly, e outros em identicas aperturas, espalhados pelo planeta, terão feito reflexões profundas a respeito do gosto e dos caprichos das multidões, que enchem de ouro os bolsos de um lutador pouco mais do que boçal, ao passo que não lhe dão sequer o bom bife para restaurar os desperdicios das vigilias em favor da humanidade. Talvez a esta hora, convencidos do rendimento nullo da intelligencia, ainda a mais bem dotada, estejam ensinando seus filhos a dar murros, porque mesmo em um circo de roça elles ganharão mais do que qualquer sabio illustre, membro do Instituto, descobridor, como Ehrlich, de um pósinho que em algumas grammas concentra a salvação e, portanto, a felicidade do homem, e que reduzido a toneladas poderia curar todas as mazellas do planeta.

Por tudo isso se vê quão difficil é calcular o valor de um homem, porque em geral chamamos homens de valor aos que se distinguem por altos predicados intellectuaes, e não são esses os que mais rendem e, por conseguinte, os que mais valham, segundo aquelle criterio. Um Dempsey valerá, á luz desse criterio, algumas dezenas de Branlys, e qualquer gatuno com mais vocação para o officio do que esse funccionario dos Correios, autor do roubo das cinco mil libras, é capaz de supplantar o proprio Ruy Barbosa.

ANTONIO LEÃO VELLOSO

Topicos & Noticias

O tempo

Boletim da Directoria de Meteorologia:

"Previsões até 18 horas do dia 8:

Districto Federal e Nictheroy — Tempo bom. Augmento de nebulosidade de dia.

Temperatura — Ligeiro declinio.

Ventos — Normaes á noite e viração fresca de dia.

Estado do Rio — Tempo bom.

Temperatura — estavel no interior; ligeiro declinio no littoral.

Synopse do tempo occorrido:

No Districto Federal — O tempo continuou bom. Houve nevoeiro tenue pela manhã. A noite e o dia foram ainda quentes; a temperatura maxima foi registrada ás 12 horas com 25°8 e a minima ás 5.30 com 19°4. Ventos normaes, predominando a componente norte.

Em todo o paiz — Zona norte — Tempo bom na Bahia e parte de Pernambuco e Ceará; instavel nas demais localidades desta zona. Cairam chuvas fracas e esparsas em Maranhão, Ceará, Sergipe e Bahia. Zona centro — Continuou bom o tempo nesta zona, salvo em parte do Estado de Matto Grosso, em que esteve instavel. Choveu fracamente em Fortaleza (Minas), Aquidauana e Victoria. Zona sul — Tempo bom em S. Paulo e parte do Rio Grande do Sul; chuvoso nas demais localidades desta zona. Choveu e trovejou nos Estados do Paraná, Santa Catharina e parte do Rio Grande do Sul.

Ondas de frio — A onda de frio hontem mencionada caminha em direcção nordeste, já tendo attingido esta manhã todo o extremo norte do Rio Grande.

Menores temperaturas — 4°0 em Santa Luzia e 6°0 em Barbacena.

Maiores chuvas recolhidas no dia 7 — 29.0 em Guarapuava e 16.0 em Campina Grande.

Estado do mar na costa do paiz — Tranquillo e chão em toda a costa do Brasil, excepto na de Sergipe, Bahia, S. Paulo e parte da do Estado do Rio, em que foram pequenas as vagas.

Regiões sem chuvas — Ha mais de 15 dias: Vassouras; ha mais de 30 dias: Grajahu, Quixadá, parte de Matto Grosso e no centro norte de Minas, do nordeste de S. Paulo, em Poços de Caldas, Oliveira e S. Paulo de Muriahé. Ha mais de 60 dias: Januaria, Pitanguy e Santa Luzia.

Dados aerologicos — Nota — Devido á longa duração da sondagem em que o balão attingiu a altura de 14.790 metros, o record após a inauguração deste serviço, os resultados só poderão ser publicados no boletim de amanhã."

A gloria do sr. Epitacio Pessoa. Emquanto os nomes do *Rolinha*, do Libanio e do João Luiz sobem de cotação, diariamente, nas algibeiras esfaimadas dos jornalistas sem leitores, o do sr. Epitacio Pessoa — é doloroso registral-o — desce hora a hora no conceito do povo, e de tal maneira que até parece querer s. ex., nesse particular, surripiar ao cambio a gloria da cambalhota vertiginosa.

Hontem s. ex. foi ao prado. Nada mais natural, nem mais justo, sendo o presidente um homem de habitos elegantes, acostumado á companhia aristocratica de Jorge V em Epsom e de muitos outros nobres reis e principes que Deus guarde, nas *pelouses* todas da velha Europa. A' sua chegada, ninguem se moveu. Um silencio glacial, de cortar o coração, cercou a presença do chefe do Estado naquelle torneio sportivo, em que os cavallos valiam mais do que os bigodes do sr. Calogeras ou o sobrecenho do desembargador Geminiano, e "Aventureiro", o puro sangue favorito, merecia mais dos presentes do que a desenvoltura prestigiosa do deputado Burlamaqui. Mas lá reza o proverbio que "quem foi rei, sempre será majestade". Um cidadão pardavasco não demorou em descobrir, na archibancada de honra, a figura de s. ex., e rompeu num "viva" caloroso, mas que não encontrou eco na multidão. Longe de desanimar, o nosso heroe procurou ver se conseguia reunir gente para a "claque". Foi, viu, mas não venceu. Apenas dois outros — um dos quaes de fazer tremer de raiva o sr. Juvenal Lamartine, que é uma especie de miss Gordon da campanha contra o alcool, no Brasil — apenas dois acquiesceram em acompanhar o ardoroso mascavinho, nas suas enthusiasticas expansões. E tudo acabou com um fim alegre de pantomima de circo.

Foi, então, que procurámos saber quem seria tão incansavel admirador do presidente da Republica. Os leitores não seriam capazes de o advinhar: era o *Pingôl*...

Tivemos informações de que alguns espertos cavalheiros pretendem arranjar a sua vida á custa dos cofres municipaes. Da proposta orçamentaria que o prefeito vae apresentar ao Conselho está encarregado, em grande parte, o sr. Elpidio Bôa Morte, cujas tradições de honradez são um penhor seguro da confiança que depositamos no fracasso daquellas tentativas. Não desanimando, porém, os referidos cavalheiros voltaram-se de unhas e dentes para os capitulos que escapam á acção do honesto funccionario. E assim é que os filhotes do casarão da praça da Republica, dois dos quaes foram ha pouco mimoseados com os logares de fiscaes de theatros, tratam de defender-se o mais possivel contra as praxes regulamentares, que mandam dividir egualmente, entre os diversos fiscaes, a quota que lhes cabe no imposto sobre casas de diversões. Augmentado de dois o numero desses funccionarios, claro é que o premio dos seus serviços diminuirá. E' o que elles não querem, pleiteando por isso a elevação, em muitas dezenas de mil réis, do imposto citado, afim de que, na distribuição das quotas, lhes caiba o mesmo quinhão de sempre.

Não acreditamos que o prefeito queira onerar ainda mais os estabelecimentos onde o povo esquece as amarguras da sua vida cheia de difficuldades. Mesmo porque não é delles a culpa de se ter contemplado com dois bons logares dois felizes rebentos de amigos do sr. Sampaio...

O dr. Pandiá Calogeras pediu ao prefeito da cidade de Santa Maria, no Rio Grande do Sul, providencias no sentido de ser preparada a estrada de rodagem que liga aquella cidade ao campo pertencente ao dr. Ramiro de Oliveira, afim de tornal-a apta ao trafego de auto-caminhões, e, bem assim, para que seja, quanto antes, prolongado o traçado da via-ferrea de bitola estreita, que parte da E. F. de Porto Alegre a Uruguayana até ao mesmo campo.

Para dirigir este trabalho e tambem tratar da sessão de terrenos necessarios, apresentou-se hontem ao prefeito da cidade de Santa Maria um official do corpo de engenharia.

Os partidarios da candidatura Rolinha levam a apregoar que têm comsigo todas as forças politicas da nação. E' o que não é exacto. Diariamente estão elles a perder elementos, aqui e nos Estados, emquanto que os dissidentes cada vez mais congregam o concurso de forças politicas que com elles ainda não estavam.

Ainda agora, o sr. Frontin acaba de ficar em minoria no Conselho.

Mas não é só. Elementos do maior prestigio na politica do Pará, filiados ao partido dominante, se estão pronunciando pelas candidaturas Nilo-Seabra, assegurando-lhes a victoria nas urnas.

E a imprensa freguesa da "Pagadoria" de Minas continúa a apregoar que o Rolinha conta com o apoio da opinião politica do paiz.

A "canalha das ruas" ha de servir sempre para alguma coisa.

Quando esta folha estiver em circulação, o juiz federal deve ter julgado um *habeas-corpus* impetrado em favor de Laurenio de Lima Botelho, o audacioso funccionario postal que de sua propria repartição subtraiu o registrado contendo 5.000 libras destinadas ao London Bank.

Não vem ao caso saber os termos da sentença, nem se ella é favoravel ou contraria ao accusado.

O que deve merecer reparos é a morosidade caracteristica da nossa policia, cuja acção lenta e tarda permitte o abuso, já inveterado em nossos habitos, da utilização do liberal recurso judiciario, hoje tão desnaturado em sua essencia, no Brasil.

Concedida ou não a ordem impetrada, o que se verifica é que os processos empregados pela policia, na investigação de qualquer facto que caia sob a sua jurisdicção, são tudo o que póde haver de mais rotineiro e amollentado.

Lima Botelho foi reconhecido, pelo retrato apresentado áquelles a quem vendeu o dinheiro furtado, como o autor da *escroquerie*.

Preso no Recife, para onde embarcára — e isso a requisição das nossas autoridades — alli confessou a autoria do crime.

Remettido para o Rio, em aqui chegando e sendo interrogado, já então inspirado por qualquer rabula, negou que tivesse commettido o crime, cuja pratica confessára na capital pernambucana.

Bastou isso para que a policia daqui se visse embaraçada e sem saber como agir.

Mas, é o caso de se perguntar: e as declarações tomadas pelo delegado do Recife? De nada valem ellas? Não constituem, porventura, nenhuma prova contra o accusado? Se assim é, se são em absoluto destituidas de valor e importancia, não chegando a merecer fé, as investigações procedidas nos Estados, visto não haver unidade de acção e harmonia de vista entre a policia federal e as locaes, melhor será que se acabe com essa farça, que diariamente se repete.

Para desfazer a policia do Rio o que a dos Estados faz, não vale a canseira da troca de telegrammas, com permuta de instrucções, pedidos de informações e suggestões de medidas policiaes.

Se chegando aqui o criminoso, tudo tem de ser feito de novo, o que lhe dá tempo de sobejo para se escapar pelas malhas do *habeas-corpus* impetrado por um advogado de porta de xadrez, desnecessarios se tornam esses interrogatorios, por nullos e inuteis, feitos nos Estados.

Deve ser hoje votado pela Camara, com parecer sobre emendas de 2ª discussão, o orçamento da Guerra. E' o primeiro offerecido a plenario. Como sempre, não fugiu o relator á praxe de augmentar algumas votações sobre a proposta do governo.

Em vista disso, em ultimo turno, terá elle desde logo um accrescimo de despesa de 2.955:516$280, parcella que não representa, em absoluto, as necessidades da administração da Guerra no futuro exercicio.

Para proval-o, é bastante dizer que, na verba saldo, etapas e gratificações de praças de *pret*, não houve accrescimo algum, quando, ainda ha dois dias, a Camara approvou um credito supplementar de 7.101:766$800, para as deficiencias do actual exercicio.

O governo aceitou como boas as dotações actuaes, e apezar daquelle supplemento para o futuro exercicio continua o orçamento a consignar, sem alteração, a verba actual.

O parecer do relator resente-se, assim, de falhas graves, porque não representa a expressão exacta dos encargos do governo, nem a realidade dos gastos da administração da Guerra no futuro exercicio.

Tornou-se praxe na Camara só augmentar verbas por solicitação do Executivo; mas, no caso, a commissão de finanças devia prescindir desse pedido e tomar tal iniciativa, a bem da verdade orçamentaria.

Ora, até que emfim appareceu no Conselho um projecto digno de applausos! E' isso uma coisa tão rara que bem merece, fóra de duvida, as honras de um commentario nos jornaes. O intendente Arthur Menezes, lembrando-se de que existem aqui, no Rio, centenas e centenas de creanças ao desamparo, sem que pela sua triste sorte vele a solicitude dos governos, resolveu propôr que se augmente de cem réis o imposto sobre as casas de diversões, revertendo esse augmento em beneficio da construcção de um Asylo para Menores.

Temos ahi uma idéa que não póde encontrar obstaculos de parte dos senhores edis. Ha muito que a imprensa clama, e sempre em vão, contra o desleixo do poder publico relativamente ao problema da assistencia á infancia, que no nosso paiz, ao contrario do que occorre nos outros, é coisa de quasi nenhuma importancia. O resultado dessa desidia é o doloroso e revoltante espectaculo que as ruas todos os dias nos offerecem: pobres meninos maltrapilhos vivendo, na aprendizagem de todos os crimes, a vida mais repugnante e miseravel, e o coefficiente da criminalidade infantil subindo anno a anno, num crescendo assustador.

O Conselho deve, pois, estudar o projecto com o maior carinho, approvando-o sem mais delongas. Trata-se de uma generosa iniciativa, que todos os corações, a que não faltam o amor do proximo e a piedade do alheio infortunio, hão de abençoar, louvando o gesto nobre dos que a praticaram.

O Regulamento de Saude Publica, procurando descer aos mais pequenos detalhes de hygiene, entra em complicações e exigencias, mas passa no esquecimento pontos essenciaes. Assim, por exemplo, quanto aos cafés. Ha, como se sabe, uma clausula que impõe um certo systema de assucareiros, systema que, se defende, talvez, a saude, certamente ataca e desequilibra os nervos.

Nada, porém, obriga esses cafés a serem, simplesmente, limpos. E se os assucareiros são um verdadeiro reducto contra microbios, as chicaras e as colheres continuam o que sempre foram. Não é raro encontrarem-se numa chicara os vestigios amarellados da baba de um freguez anterior...

Noutras casas a Saude Publica investe directamente contra a economia do contribuinte. Para não citar senão um exemplo de appetite, lembremos as empadas...

As confeitarias têm agora de fornecer guardanapos aos freguezes. Ficam os pasteleiros em difficuldade. E, para resolver o prejuizo que lhes acarreta essa exigencia, ficará, provavelmente, assentado que empada que leva guardanapo não leva camarão. E este bichinho, que tende, ha muito, a desapparecer das empadas, de ora em deante apenas lhe emprestará o nome. Será hygienico, mas não é gostoso...

Quando nós atacamos as obras do nordéste e outros sonhos megalomaniacos do sr. Epitacio Pessoa, a imprensa official desaba sobre a nossa cabeça a tempestade de sua colera tremenda. Em geral, os defensores do governo procuram sempre dar a entender que a nossa attitude se origina de uma inexplicavel e cruel antipathia pela sorte daquella zona. Claro é que não precisamos desmentir em publico a capciosa allegação. Seria dar importancia de mais a uma intriguinha réles, que só faz sorrir, mesmo aos nortistas mais ingenuos.

Temos agora debaixo dos olhos um exemplar d'*A Noticia*, jornal que se publica na capital do Rio Grande do Norte. No seu artigo de fundo, esse collega ataca com vehemencia "As obras contra as seccas do nordéste ou as Minas da Rainha de Sabá" e o menos que diz é que "os serviços caminham a passo tardigrado de jumento e o desapparecimento dos dinheiros do Thesouro Nacional representa-se pela velocidade de um aeroplano fazendo 180 milhas por hora..."

Penitenciando-se das referencias amargas com que recebeu a justa critica dos diarios cariocas, o confrade de Natal mostra-se arrependido de ter acreditado que "os soffrimentos de nossa gente iriam minorar com esse sacrificio, que o sr. Epitacio Pessoa exigia resolutamente da nação brasileira".

O testemunho é insuspeito, e melhor não poderia ser. Trata-se de um jornal do nordéste, que é o primeiro a confessar não ter visto com bons olhos a nossa campanha.

Venham agora os solicitos advogados do governo dizer que elle tambem anda de ponta com as populações da zona flagellada...

CONTOS DAS MIL E UMA MANHÃS

AS PEDRAS

Esta pequena historia é dedicada ao dr. Assis Ribeiro, director da Central. Pedimos, assim, ao illustre engenheiro que a leia durante a primeira viagem de inspecção que fizer nas linhas da sua via-ferrea.

O caso passou-se com Mutt e Jeff, os dois conhecidos artistas de cinematographo.

Mutt e Jeff vinham em sentido contrario, por uma rua de Nova York. As ruas de Nova York, segundo o testemunho do dr. Coelho Rodrigues, que lá deixou ficar um par de óculos com aros de tartaruga, têm qualquer coisa de semelhante com a concorrencia ao tribunal da justiça divina, no dia de juizo. Diariamente, são esmagados pelos proprios transeuntes cem, duzentos e até tresentos individuos de ambos os sexos. A confusão era tal, ás tres horas da tarde, na Quinta Avenida, que os dois se esbarram, e Mutt furou, no encontro, o olho esquerdo.

— Caramba! disse elle, a enxugar o sangue da face, perdemo-nos de vista em São Francisco da California, e aqui, neste inferno, acabámos por nos achar, embora á custa do meu olho.

E Jeff, fleugmatico:

— E' para você ver, Mutt... Neste mundo, até as pedras se encontram...

Foram ambos beber whisky, na propria pharmacia em que Mutt concertava o olho. E conversaram longamente. Ficaram, assim, sabendo que Mutt ia embarcar no dia immediato para o Japão, e Jeff estava com disposições para uma viagem de observação ás trincheiras da guerra. Separaram-se no dia immediato.

Isto foi ha cerca de dois annos, tempo durante o qual ambos os amigos não deram um do outro, nem um ao outro, a menor noticia. Percorreram o mundo separados, cada qual imaginando que não mais se vissem.

Ora, ha cerca de nove dias, no grande desastre do expresso de Paracamby, em Deodoro, havia um homem lamentavelmente ferido, que foi recolhido por um outro, inteiramente desconhecido dos funccionarios da estrada. O primeiro era Jeff, com o braço direito partido; o segundo era Mutt. Não puderam conter-se e, ali mesmo, abraçaram-se:

— Jeff!

— Mutt!

— Ha quanto tempo!

— Ha quanto tempo!

Eram os dois, sem suspeitarem, passageiros do mesmo trem. Consolaram-se como puderam, e, quando chegou o medico que deveria soccorrer o ferido, ouviu ainda este resto de dialogo:

— Lembras-te, Jeff, do que me disseste em Nova York, na Quinta Avenida? Até as pedras se encontram... O mundo ainda é, realmente, muito pequeno. — Barbaro Heliodoro.

CALAMIDADE A EVITAR

—

O sr. Araujo Franco, presidente da Associação Commercial, expendeu num discurso a opinião de que devem ser augmentadas as tarifas da Leopoldina. E' este, no seu entender, o unico meio de melhorar os serviços da famigerada companhia ingleza, contra os quaes tres Estados clamam sem cessar, opprimidos pela falta de transporte, que essa empresa lhes não proporciona a tempo e a hora, além de os já extorquir com os seus fretes exagerados.

O argumento de um accrescimo de tarifas, que está sendo sustentado tambem em relação a outra companhia ingleza desidiosa, a Great Western, é demasiado simplista para resolver de um só jacto a crise da Leopoldina. Essa crise não é, como ella procura insinuar, de natureza commercial, e a prova está em que a companhia distribúe dividendos certos e compensadores. Com effeito, para um individuo que viu as despesas augmentarem, e que é obrigado a fazel-as, a solução dos seus embaraços é, sempre foi, nunca deixou de ser, em qualquer época e em qualquer parte, o reforço das rendas. Mas esse reforço nada adeanta, e até só contribúe para gerar novas difficuldades, que vêm com o habito e a volupia de gastar, se o que ha no individuo é a falta de ordem nos seus negocios, a má administração na sua vida, a loucura de viver o dia de hoje, sem pensar no de amanhã.

Ora, precisamente esse é o caso da Leopoldina. O que ha em relação a ella não é a oppressão de circumstancias ambientes, devidas ao encarecimento dos materiaes de que se serve, mas uma verdadeira crise de administração, isto é, um desequilibrio na organização de sua vida interna, e que não será remediado com o dar-se á companhia receita mais avultada. Apenas, esse desequilibrio não é oriundo da falta de capacidade dos inglezes para dirigirem viasferreas — elles, bem ao contrario, sabem como as dirigem em seu paiz — mas provém da convicção, em que se acham, de que, no Brasil, as estradas de ferro devem ter a sua organização de serviços num estado de permanente descalabro, desde que a experiencia lhes ensina que é assim que apparecem as encampações vantajosas e se conseguem as prorogações de contratos "per omnia secula"...

O augmento das tarifas, sabem ainda melhor os inglezes, nunca põe uma estrada para deante. Elle representa o mesmo que o augmento de preços numa casa commercial: afugenta a clientela. Na casa commercial, porém, o negociante fecha as portas, abre fallencia ou vae para a cadeia, se se não explica com os credores. Nas companhias inglezas de estrada de ferro, o caso muda de figura, porque vem o governo e toma-lhes conta do negocio, mediante as indemnizações da praxe. As estradas passam depois ás mãos de outros arrendatarios inglezes, nas quaes permanecem, até que as tarifas precisem de ser mais uma vez augmentadas e o governo deva repetir o seu acto de tomar o caso á conta do Estado.

Em relação á Leopoldina, o exame das culpas teria certamente de ser feito de um modo mais geral, com o apuramento das responsabilidades da administração publica nessas manobras das companhias inglezas, que têm a cautela de sempre viver em boa harmonia com os amigos dos governos. Agora mesmo, lá estão, dentro da Leopoldina, o ineffavel sr. Teixeira Soares e o saltitante deputado Joaquim Moreira, e se lá estão não é para que os serviços melhorem, mas que progridam e fiquem sempre bem amparados os interesses da companhia...

Os inglezes, que fórmam, como ninguem ignora, o povo mais fleugmatico e de melhor humor de todo o globo terrestre, apreciam as estradas de ferro por um duplo e diverso criterio: ellas constituem, na Inglaterra, um negocio technico e, fóra da Inglaterra, apenas um negocio financeiro. Ora, os negocios financeiros nas estradas de ferro arrendadas ao governo do Brasil andam tanto mais vertiginosamente quanto menos depressa correm nos trilhos os comboios. Que importa, por exemplo, á Leopoldina ter na hora os trens, se ella mantém em dia o deputado Joaquim Moreira? Para que baixar os fretes, se foram elevados os honorarios do sr. Teixeira Soares?

Por isso, os inglezes de Londres, que empregam dinheiro nos negocios ferroviarios e não nas estradas, louvam no Brasil o paiz maravilhoso, que lhes dá dividendos para que elles lhe não dêem transportes.

Em face de tudo isto, não é de estranhar que uma pessoa como o sr. Araujo Franco, presidente da Associação Commercial e commerciante exportador, seja favoravel ao augmento das tarifas da Leopoldina. Para elle, como para todos os que estiverem em suas condições, nada importa que o frete nas estradas de ferro fique em dois ou em doze. O frete, da estação de origem para o porto de embarque, é pago pelo productor e não pelo exportador. Pouco se lhe dá, a este, que as estradas de ferro façam um bom ou máo serviço, que tenham um frete barato ou caro. O dinheiro para custeal-o não sáe do seu bolso. Se saisse...

Assim, é obvio que ao presidente da Associação Commercial, como a qualquer commerciante, falta autoridade para discutir os fretes da Leopoldina e muito menos para propôr-lhes o augmento. O commerciante é um mero intermediario, interposto na circulação dos productos, sem competencia para julgar dum encargo que recáe tão sómente sobre o productor.

Ha, além disso, no caso, o interesse geral, representado pela economia das zonas trafegadas pela Leopoldina, cujo prejuizo é patente, desde que os seus productos não possam buscar os portos de embarque por um preço que os não opprima.

Ora, augmentar os fretes da Leopoldina é asphyxiar o trabalho de tres grandes Estados agricolas, já sobrecarregados por muitos encargos pesadissimos. O augmento nem traria a vantagem de melhorar as condições technicas do serviço, porque a companhia só tem interesse em conservar-lhe as deficiencias, para que venha a opportunidade de um bom negocio a mais, com o governo.

Preparem-se, pois, todos os lavradores do Estado do Rio, de Minas e do Espirito Santo para a resistencia que é preciso oppôr á idéa do augmento das tarifas da Leopoldina, o qual melhorará apenas os dividendos dos inglezes, que o ministro da Viação, numa recente exposição ao Congresso, já teve o topete de achar exiguos, como se ao governo coubesse o papel de velar pela administração da companhia, em logar de fiscalizar-lhe a execução do contrato.

Por causa de factos desta ordem, é que os negocios ferroviarios do Brasil nunca deixam de ser o que são: muito bons para as companhias, sempre máos para o publico.

A Casa Hermanny possue o maior sortimento de TESOURAS VITRY, legitimas, para todos os fins e a preços vantajosos. (5366)

LAMINAS GILLETTE, Durham, Apollo, Auto Strop, etc., legitimas — CASA HERMANNY. (5366)

A Capital

Recebeu novo sortimento de *CAMISAS, CHAPÉOS e GRAVATAS*

Veja os preços da

A Capital

(7937)

BANHEIRAS ESMALTADAS

Prefiram marca Selecta

Qualidade sem rival. (1039)

O presidente da Republica, em companhia do capitão de mar e guerra Raphael Brusque e do capitão Marcollino Fagundes, assistiu hontem, á tarde, as corridas do Derby Club.

PENTES E ESCOVAS o maior sortimento aos menores preços, na Perfumaria Nunes, largo de S. Francisco n. 25. (1168)

NAVALHAS SUECAS 3 COROAS, C. V. Heljestrand legitimas. CASA HERMANNY, Gonç. Dias, 54. (5366)

PINGOS & RESPINGOS

QU' HOUVE?

Revista de máos costumes

Representada semanalmente no Theatro dos Acontecimentos.

PROLOGO

Se as folhas não tafaxo
Amigos, á vista,
Que os casos nos contem
Fresquissimos, de hontem,
Os velhos passemos
Agora em revista.

Será a peça breve
De scenas ligeiras,
Com musica leve
Composta ás carreiras,
Sem *notas* do dia,
Sem clave e sem pauta,
Com a protophonia
De um solo de flauta;
De flauta ou requinta
Que é o suave instrumento
Com que o Bueno pinta,
Com um estro portento,
A marcha politica
Da tropa mineira,
Sem medo da critica
Ferina ou brejeira.
Protesta a platéa,
Batendo com os pés;
Que pessima a idéa
De um côro de *mé*s!

E unisono a vaia
Na sala se espraia,
Emquanto o *seu* Bueno
Seguro e sereno,
Com *pose* distincta
Soprando a requinta
Mantem, requintada,
Seu côro afinado.

A scena do Rolinha
Alegre e bonitinha
Depois do côro vinha.
E o diabo da policia
Em bem da pudicicia
(Por nella achar malicia)
Cortou-a toda inteira.

(Assim, da scena primeira
Passemos nós á terceira).

Entram em scena os projecto
E elegantes e discretos
Para gaudio dos ouvintes
Cantam as côplas seguintes

1º PROJECTO

De habitação quem precisa,
Dê-me applausos e ovações:
Sou o projecto contra a crise
De habitações.
Sampaio e Castello arraza?
O operario não tem tecto?
Que importa! Quem não tem casa
Venha morar no projecto.

2º PROJECTO

Eu defendo os funccionarios,
Dos bancos e da agiotagem,
Que, em juros extraordinarios,
Em verdadeira pilhagem,
Levam todo o vencimento
Do operario da nação.
Vou fazer a encampação
Levando só seis por cento
Ao anno, na transacção.

VOZES

Muito bem! que bella obra! !
Mas isso quando ser?

3º PROJECTO

Quando o Thesouro, é lá-lá
Tiver dinheiro de sobra.

(Uivos, estertores, ranger de dentes.)

4º PROJECTO (*montado num kapade*)

Tenham paciencia, paciencia,
De vagar que eu tenho pressa,
Sou o projecto de emergencia!
De urgencia expressa.

Madre infelice
Corro a salvar-te,
Com cada speech
De enthusiasmar-te!

EMENDAS (*em côro*)

Madre infelice
Corre a salvar-te,
Com cada speech
De enthusiasmar-te.

(Vaias, assobios, apupos. Os Projectos e as Emendas retiram-se debaixo de uma formidavel ovação de ovos e batatas.)

Cáe o panno para limpeza do palco. A peça prosegue... 2ª feira proxima.

Cyrano & C.

NO MUNDO POLITICO

—:—

O sr. Seabra licenciado

Por decreto legislativo de 12 do mez passado, do Congresso da Bahia, foi concedida uma licença de oito mezes, com todos os vencimentos, ao sr. J. J. Seabra, governador daquelle Estado.

* * *

O partido trabalhista fluminense

O sr. Nilo Peçanha recebeu hontem, ás 3 horas da tarde, uma commissão do partido trabalhista fluminense, composta dos srs. Albino Dias, João Bernardes e Oswaldo Queiroz, que o foi cumprimentar em sua residencia.

A commissão reaffirmou ao candidato dissidente o apoio eleitoral do partido, cujos serviços de propaganda iniciou, regressando hontem mesmo a Petropolis, de onde havia chegado.

* * *

A morte do senador Levindo Lopes

BELLO HORIZONTE, 8 — Com enorme acompanhamento de pessoas representativas de todas as classes sociaes, realizou-se hontem, ao meio-dia, o enterro do senador estadual Levindo Lopes, hontem falecido nesta cidade.

O senador Levindo Lopes era muito reputado como jurisconsulto. Professava na Faculdade de Direito do Estado e presidia o seu conselho deliberativo. Foi vice-presidente do Estado no ultimo periodo governamental.

* * *

Substituições na commissão de Finanças da Camara

O sr. Arnolpho Azevedo, como presidente da Camara, tem que fazer, numa das proximas sessões, a nomeação de dois novos membros para a commissão de finanças, em substituição aos srs. Cincinato Braga, de S. Paulo, e Raul Fernandes, do Rio de Janeiro.

Para substituir o sr. Cincinato Braga, será designado o sr. Sampaio Vidal, deputado paulista. O segundo, sr. Raul Fernandes, será occupado por outro membro da dissidencia e egualmente fluminense, o sr. Mauricio de Medeiros, ou o sr. João Guimarães.

* * *

A Alliança em minoria no Conselho

O sr. Brenno dos Santos, intendente do Districto, filiado á Alliança Republicana, desligou-se ante-hontem desse partido. Fazendo-o, o sr. Brenno dos Santos, recordou a declaração que publicara, em janeiro de 1919, e na qual se reservaya, como partidario, o direito de ter opinião propria e não admittir questões fechadas em politica.

Não sendo candidato o senador Ruy Barbosa, apoiado por aquelle politico do Districto, passou elle a adoptar as candidaturas Nilo-Seabra, do que deu conhecimento ao sr. Nilo Peçanha, em conferencia realizada sabbado á noite.

Com o desligamento do sr. Brenno dos Santos, passa a Alliança a ficar em minoria no Conselho.

Sabe-se em rodas politicas do Districto, que outros elementos do Conselho se pronunciarão em breves dias pela chapa Nilo-Seabra.

* * *

As excursões do sr. Seabra

O embarque do sr. Seabra para a Bahia, annunciado para amanhã, só se realizará no dia 11.

Poucos dias se demorará s. ex. em S. Salvador, pois a 23 do corrente, iniciará sua excursão ao norte, indo primeiramente a Alagoas, onde fará uma conferencia politica. De Maceió seguirá até Manáos, em excursão de propaganda, realizando conferencias em todas as capitaes de Estado e nas cidades principaes.

Pensa o sr. Seabra voltar em janeiro ao Rio, seguindo então para S. Paulo, Paraná, Santa Catharina e Rio Grande do Sul, em excursão politica.

* * *

O novo intendente

Deve ser lida amanhã, perante a commissão de poderes do Conselho Municipal, a contra-contestação do candidato Adolpho Bergamini á contestação offerecida pelo coronel Alves de Carvalho.

Os papeis irão ao relator, sr. Alberto Beaumont, que, pelo Regimento do Conselho, tem dez dias para apresentar seu parecer sobre o pleito.

O REVERSIVEL 524 é o rei dos arados. O ENGENHO "INDIO" é a melhor moenda para canna. HASENCLEVER & Co. Avenida Rio Branco, 69/77 Rio de Janeiro (3901)

Sob a presidencia do general Caetano de Faria, reuniu-se hoje em sessão consultiva o Supremo Tribunal Militar, que discutiu varios papeis e consultas submettidas pelo governo ao seu parecer.

6$500 Camisas Americanas fundo branco com listas pretas —13, Ourives, 13 Camisaria PARIS NO RIO Esquina da r. do Rosario (7385)

DOENÇAS VENEREAS — Tratamento gratuito nos seguintes dispensarios: Avenida Mem de Sá 291; Hospital Pró-Matre (Só mulheres), Av. Venezuella 159 (Cáes do Porto); Policlinica de Botafogo, rua Bambina 141; Dispensario Viscondessa de Moraes, Avenida Pedro Ivo 146; Posto de Prophylaxia Rural da Penha; Ambulatorio Rivadavia Corrêa, rua Flora 17, Engenho de Dentro.

A estação Central forneceu, nos dias 6 e 7 do corrente, por conta dos diversos Ministerios e outras repartições publicas, 48 passagens, na importancia de 1:474$100.

MIGUEL BRAGA — Callista. Quitanda, 79, sob., esq. Ouv. Tel. N. 5508. (4888)

PUNHOS — COLLARINHOS CAMISAS — PYJAMAS ROUPAS FEITAS VILLA DE PARIS—35, Ourives (5634)

Incontestavelmente são excellentes os queijos marca *Borboleta*. (K 11316)

AOS NOIVOS Mobiliarios completos para todas as dependencias, perfeito acabamento, por preços sem exemplo. Sete de Setembro, 32 e Allandega, 111. (1085)

"CHARUTOS DE HAVANA" IMPORTAÇÃO DIRECTA LOPES SA' & C. R. Santo Antonio, 5/9. (1073)

ULTIMA HORA

A PRIMEIRA VIAGEM DE UM GRANDE NAVIO AMERICANO

—:—

O "American Legion" desde manhã em nosso porto

O grande paquete da Munson Line "American Legion", construido especialmente para o serviço de navegação entre Nova York, Rio de Janeiro e Buenos Aires, chegou esta manhã á Guanabara, em sua primeira viagem. Os agentes da companhia nesta cidade foram ao encontro do transatlantico e, quando elle entrava a barra, ao passar pelo Pão de Assucar, tiraram-se vistas cinematographicas.

O nome de "American Legion" deriva de uma grande associação de ex-combatentes norte-americanos. Póde-se que a totalidade dos moços que se bateram na grande guerra, fazem parte dessa associação. Os ex-combatentes dizer que a totalidade dos moços que Rio, em agradecimento á homenagem prestada á sua associação pela Munson Line, fretaram uma lancha e dirigiram-se a bordo, no momento em que o paquete ancorava. A recepção dos membros da "American Legion" foi a mais cordial possivel. Um almoço, ao meio-cordial possivel. Um almo, ao meio-dia, além desses jovens, reuniu o embaixador americano, o consul geral, officiaes de marinha, o representante do Shippin Board, e directores da North American Chamber of Commerce.

Trocaram-se brindes entre o embaixador, o commandante do navio, o representante do Shipping Board e o commandante da American Legion no Rio.

Das 4 ás 7 da tarde, a Companhia Expresso Federal, agente da Linha Munson, dá uma recepção, ao corpo diplomatico e consular, ao exercito e á marinha brasileira, ás autoridades e aos membros do governo, aos representantes de todas as companhias de vapores desta capital, á colonia americana e á sociedade brasileira.

Em experiencias o navio desenvolveu mais de vinte milhas maritimas, o que proporcionou á sua officialidade a esrerança de bater o "record" da velocidade entre o Rio e Nova York. Um desarranjo nas machinas, entretanto, forçou a arribar em Bermudas, ilha proxima á costa dos Estados Unidos, mas que escapou ás terriveis *drylaw*, de prohibição da venda de bebidas alcoolicas... Inutil dizer que o "American Legion" dev ter aproveitado a occasião para tomar "combustivel": depois disso já não havia pressa de chegar ao porto...

A SESSÃO DA CAMARA

A sessão foi aberta á hora regimental, sob a presidencia do sr. Affonso Camargo.

Lido um requerimento do sr. Evaristo do Amaral, reiterando um pedido de informações sobre o desvio de rendas feito pela Light, por infracção de suas clausulas contratuaes, referentes a isenções de direito, o sr. Barbosa Gonçalves justificou a ausencia do sr. Octavio Rocha, por motivo de doença.

O sr. Bueno Brandão fez o necrologio do senador mineiro Levindo Lopes, hontem fallecido, pedindo a inserção, na acta, de um voto de pezar.

O sr. Pessôa de Queiroz occupou, pela primeira vez, a tribuna, falando sobre o orçamento de Pernambuco, para defender o governador José Bezerra.

Disse o sr. Pessôa de Queiroz que elementos descontentes querem aproveitar-se do momento, para tornar victoriosas as doutrinas contrarias aos interesses da sociedade. Lamentou que estivesse á frente desse grupo o sr. Joaquim Pimenta, professor da Faculdade de Direito do Recife.

O augmento dos impostos, reclamado pelas necessidades actuaes, só poderia recair sobre o commercio, uma vez que a lavoura já se acha bastante onerada. Nem haveria outra solução — que recorrer.

A seguir, usou da palavra o sr. Evaristo do Amaral, que combateu a vaccina obrigatoria.

O CASO DAS 5.000 LIBRAS

—:—

O julgamento do "habeas-corpus" em favor de Laurenio

Effectuou-se hoje, no juizo da 1ª vara federal, o julgamento do "habeas-corpus" impetrado em favor de Laurenio de Lima Botelho, funccionario dos Correios, accusado de haver desviado dessa repartição 5.000 libras papel, destinadas ao London Brasilian Bank.

O réo compareceu perante o juiz substituto a quem fôram os autos conclusos para a decisão.

O CAMBIO

Hoje, o mercado de cambio foi aberto em condições irregulares e frouxo, declarando o Banco do Brasil fornecer saques ao commercio a 8 1/8d. e a bancos a 8 d. Os bancos estrangeiros divulgaram para as suas transacções as taxas de 7 7/8 e 7 15/16d.

As letras de cobertura eram cotadas a 8 e 8 1/16 d.

O Banco do Brasil affixou para os vales ouro, por mil réis, o preço de 4$645.

O CAFE'

Hoje, este mercado funccionou desde a abertura até á hora de nos retirarmos em calma, com bastante café á venda e pouca procura, tendo sido realizados negocios de 2.379 saccas, ao preço de 18$000, a arroba, pelo typo 7.

Resolução legislativa vetada

O presidente da Republica vetou hoje a resolução legislativa que manda crear mais um logar de official de justiça nas secções judiciarias do Territorio do Acre, Estados do Amazonas, Maranhão, Parahyba, Ceará, Rio Grande do Norte, Alagoas, Sergipe, Espirito Santo, Santa Catharina, Goyaz e Matto Grosso.

Foi preso o assassino

Berlim, 8 — O "Hamburger Freimdenblatt" affirma que o ex-official de nome Czsermyak que era accusado como autor do assassinio do conde Tisza, ex-primeiro ministro da Hungria, foi preso em Hamburgo.

O CONSELHO MUNICIPAL

A's 2 horas foi aberta a sessão, com a presença de 14 intendentes.

Lido o expediente, occupou a tribuna o sr. Brenno dos Santos, explicando o motivo que o separou da Alliança Republicana e que era a questão das candidaturas presidenciaes.

Da ordem do dia faz parte um projecto concedendo gratificação 30 °/° sobre os vencimentos dos funccionarios da Secretaria do Conselho.

NAUFRAGOU O "ALASKA"

Desappareceram 58 pessoas entre passageiros e tripulantes

EUREKA (California), 8 — O vapor "Alaska", que viajava de Portland para São Francisco, bateu nuns recifes, á altura da costa californense, sabbado á noite, devido ao intenso nevoeiro que reinava. O afundamento deu-se em vinte minutos. Acredita-se que morreram 58 pessoas, sendo 36 passageiros e 12 tripulantes, figurando entre estes o commandante, capitão Harry Lobay, que não abandonou o navio.

Foram salvos, e se acham aqui, 96 passageiros e 70 tripulantes, recolhidos a bordo do vapor "Anyox", que promptamente attendeu ao pedido de soccorro do "Alaska".

Doze milhões de famintos na Russia

BERLIM, 8 — Segundo informa o sr. Harrison, jornalista americano recentemente libertado das prisões do soviet, os membros da commissão de soccorros norte-americana, que estão para iniciar seus trabalhos em favor dos flagellados pela fome, vão encontrar cerca de doze milhões de famintos no districto do Volga e distribuir rações de fome a cerca de um terço de toda a população da Russia.

COM 35 ANNOS DE SERVIÇO FOI DEMITTIDO

Uma acção contra a União julgada procedent

Joaquim de Cerqueira Lima, ex-segundo escripturario do Thesouro Nacional, propoz, no juizo federal da 2 vara, uma acção ordinaria contra a União Federal para obter a annullação do decreto do poder executivo que o demittiu por abandono de emprego, e para o fim tambem de lhe ser assegurado o direito á percepção dos vencimentos do cargo e todas as vantagens delle decorrentes, desde a data da sua demissão.

Allegou o autor que, tendo adoecido, viu-se obrigado a requerer repetidas licenças e sua aposentadoria, que não lhe foi concedida, e reiterando novo pedido de licença em fevereiro de 1917, logrou seu requerimento o seguinte despacho: "Lavre-se a demissão por abandono de emprego" — o que foi feito por decreto de 10 de maio do mesmo anno.

Sustentou o autor, então, que a sua exoneração violou o disposto no artigo 125, paragraphos 1 a 3 da lei n. 2.924 de 5 de janeiro de 1915; e que, tendo mais de 35 annos de serviço publico, não podia ser demittido como o foi, não existindo o processo a que o citado dispositivo de lei allude.

Processado o feito e conclusos os autos afinal, o juiz substituto em exercicio na 2ª vara federal, dr. Victor Manoel de Freitas, por sentença de hoje, considerando que o autor fôra nomeado por concurso, trazia uma honrosa fé de officio e tinha mais de 10 annos de serviço, só podendo, assim, ser demittido em virtude de sentença judicial ou mediante processo administrativo, julgou a acção procedente na fórma do pedido, appellando, "ex-officio", dessa sua decisão para o Supremo Tribunal Federal.

UM NECROLOGIO NO SENADO

Na hora destinada ao expediente do Senado, o senador Francisco Sá occupou a tribuna, fazendo o necrologio do senador estadual mineiro, sr. Levino Lopes.

MOVEIS A PRESTAÇÕES, em boas condições, entregando-se na 1ª prestação de 20 °/° e sem fiador. Catete n. 108, Tel. 3633, B. M., Casa Bella Aurora. (9211)

ELIXIR DE INHAME Depura — Fortalece — Engorda (10038)

Seguiu hoje, pela manhã, acompanhado de varias pessoas, e do dr. Raul Magalhães, director do hospital Pedro II, para Santa Cruz, onde foi inaugurar mais duas enfermarias naquelle hospital, o dr. Carlos Chagas, que, aproveitando a opportunidade, visitará detalhadamente o matadouro de Santa Cruz, inspeccionando os serviços do

Bronchites, asthma e coqueluche. Elixir de Mastruço (1148)

Occasião propicia

E' verdadeiramente mysterioso por 7$500, meias toda de SEDA TYPO, FRANCEZA, qualquer cor para senhora, só CASA INDIANA que offerece estas vantagens, na do Ouvidor e Avenida, é uma illusão, artigos para homens a perfumarias é assombrozamente, muito BARATO!... Rua dos Andradas n. 11 Proximo do Largo de S. Francisco de Paula. (5655)

DEPURATOL. Poderoso purificador do sangue. Infallivel na cura da Syphilis, rheumatismo, molestias da pelle. (7735)

UM CRIME POLITICO, NO PARANA' —

—:—

Os amigos do morto preparam-se para a vingança

Curityba, 7 — Na comarca de Tibagy, municipio de Reserva, foi assassinado de emboscada, ante-hontem, o coronel Rogerio Borba, deputado estadoal e chefe politico naquella localidade.

O assassinato ao que se suppõe, pende-se a questões partidarias, pois o coronel Rogerio era candidato a prefeito, contando com a violenta opposição de um grupo, embora pequeno.

Os seus amigos estão em armas, preparando-se para vingar a morte do desventurado politico.

ESTEVE COM GRIPPE?

Não deixe de tomar o VANADIOL, o unico fortificante que dá resultado positivo na convalescença da GRIPPE. Bastam 1 a 2 vidros. Nas pharmacias e Drogarias.

AFOGADO

Arlindo de Souza, de côr preta com 26 annos, casado, maritimo, brasileiro, residente na ilha do Governador, caiu ao mar, nas immediações da ponte das barcas do Zumby, perecendo afogado.

Com guia das autoridades do 25º districto, foi o cadaver de Souza removido para o Necroterio.

O MOVIMENTO SPORTIVO DA CIDADE

Os matches Flamengo x Fluminense e Bangú x S. Christovão terminaram em empates de 1x1 e 0x0, respectivamente

Um grande conflicto não deixou que terminasse o encontro Andarahy x Botafogo, quando vencia o primeiro por 1 goal a zero

Na serie B, venceram o Carioca, Vasco da Gama e Americano F. C. - Segunda divisão - Outras notas - De S. Paulo Remo, etc.

A GRANDE CORRIDA HONTEM REALIZADA NO PRADO DO ITAMARATY

Mangerona e Madrugador levantam os grandes premios «Doutor Frontin» e «Taça dos Productos», ambos dirigidos por D. Suarez

Completando a commemoração do 36º anniversario de uma utilissima existencia para o turf do paiz, cujos resultados se vão accentuando dia a dia, não obstante os obstaculos que a cada passo surgem no caminho, muitos dos quaes seriam de desanimar se não fosse a vontade realmente sincera de vencer, o Derby-Club levou a effeito hontem a sua mais importante corrida do anno. Com o mais interessante programma já conseguido nesta temporada, que desde a sua divulgação entrou a despertar um interesse quasi frenetico, no qual figuravam duas provas altamente dotadas e que têm para a campanha dos nossos parelheiros uma signignificação muito especial, era natural que se não enganassem aquelles que previam para a reunião de hontem um exito muito brilhante. Ella constituiu a nota culminante do dia sportivo, registrando ao mesmo tempo um dos maiores acontecimentos dos annaes do turf brasileiro.

O pequeno campo de corridas do Itamaraty, pelo qual tem o nosso publico decidida predilecção, encheu-se literalmente desde cedo. Viam-se nas archibancadas e nos automoveis que tomavam a maior parte da pelouse numerosas familias da nossa melhor sociedade e algumas da da capital paulista, vindas especialmente para assistir á grande corrida. O pavilhão central, que a profusão de flôres naturaes transformára em uma immensa corbeille, abrigava o presidente da Republica, que chegou ao prado pouco antes do pareo "Internacional", o ministro da Agricultura, outras altas autoridades da administração publica e os convidados da directoria. E embaixo desse pavilhão, sem a menor commodidade, com um handicap severo, os chronistas, de atropelo em atropelo, suarentos e cobertos de uma poeira que lhes leva o resto do bom humor, redigem ás pressas as suas notas. Consola-os, todavia, a certeza de que o homem mais observado de quantos se encontram na corbeille de cima, o chefe de Estado, carrega um handicap infinitamente mais pesado. E observam, ouvindo os commentarios, os prognosticos, que são invariavelmente muito interessantes e falham na maioria dos casos. Emquanto miramos um automovel, de cuja concha emergem graciosamente quatro figuras femininas, que sombrinhas vistosas resguardam do sol escaldante, um cavalheiro, mettido em um fraque cuja côr duvidosa revela uma edade avançada, prende a attenção dos nossos ouvidos. Deve ser um grande entendido. Pelo menos, fala com a segurança de um mathematico que faz a demonstração de um calculo para os seus alumnos.

— Você comprenende, a Bayoneta é burro (elles têm o habito de tratar assim os animaes de corrida, uniformizando os sexos). Depois o Enrique Rodriguez não vae p'ra isso (o que quer dizer que é um jockey que não se atrapalha, que sabe tirar partido de qualquer situação. Em resumo, um jockey que tanto se interessa por uma carreira commum como por um premio classico). Quando o starter gritar: lárga!, o Rodriguez está na frente e adeus Madrugador, La Veloce, Conde Lucanor e o resto da tropa. E, depois, é só 'na boca (quer dizer que a eguinha passará a méta sem os castigos de uma chicotada).

Estamos ainda longe da hora do grande "Doutor Frontin". Poderá acontecer que os calculos do homem do fraque resultem certos. Parece-nos difficil, todavia. Uma coisa, porém, é certa: se formos ao guichet, (empregamos a condicional por que é sempre mais seguro lá não ir), não apostaremos de accordo com elle.

Vae ser corrida a "Taça dos Productos", de onde sairá o leader da nova geração nacional. São relativamente numerosos os concorrentes. Na pedra, Allegro apparece como franco favorito. A trinca do Stud Expeditus, trinca respeitavel formada por Magistral, Mangerona e Mirasol, segue-se ao filho de Vanderbilt. Uma compacta massa humana, que parece que vae tirar o pae da força, se acotovella nos guichets com a gana de urubús a devorarem a carniça. Apertam-se, trocam-se desafôros, esmurram-se quasi. Tudo isso por não comprehenderem que estão representando ali um papel que tem muita semelhança como de uma carniça...

— O meu dinheiro é sangue! Preciso defender o que já ficou lá dentro!, berra um que quer comprar uns magros decimos e que não consegue metter o braço no guichet.

— Sae azar!, exclama outro que está prestes a ser servido.

E o apostador sae mesmo á procura de outro guichet menos concorrido. Todos elles, porém, estão inabordaveis. Mas o homem, após esforços leonicos, consegue comprar os seus decimos.

Fecharam-se os guichets. Pouco depois uma molle humana sae a correr em direcção á cerca. Os concorrentes vão partir. Estão irrequietos. Todos os jockeys querem partir bem. E' meio caminho andado. Após duas partidas falsas alça-se o starting-gate, levando os potrinhos quasi uma fortuna nas patas, emquanto os apostadores acompanham, nervosos, as peripecias da carreira, que se vão succedendo.

Mangerona, que acabava de bater no grande "Criterium" o favorito Allegro, cujas qualidades estão muito aquem da fama que conquistou em S. Paulo, derrotando em carreiras successivas, os Fandangos, as Favellas, os Feitores e outros que taes, rompe a marcha, ostentando sobre as sympathicas cores do Stud Expeditus uma vistosa faixa encarnada, que a distingue dos seus dois companheiros de blusa, Magistral e Mirasol. A valente potranca, que pouco depois se adjucaria o titulo de *leader* de sua geração, supportava bem a atropelada severa que Kit Fox entrou desde logo a lhe mover. Em terceiro, corre Mirante; em seguida vêm Magistral e Mirasol e mais atrás Allegro, cuja carreira acompanhamos com muita attenção. A filha de Love Spark, que regulava o train com o maior desembaraço, desgarra na ultima curva, indo ter quasi á cerca externa. Um grito unisono partiu de centenas de bocas:

— Kit Fox! Kit Fox!

E' que o lindo potro do haras do sr. Assis Brasil, realmente um digno irmão proprio da gloriosa Energica, com o accidente verificado com Mangerona, apparecera na vanguarda seguido de varios outros concorrentes. A pensionista do Stud Expeditus parecia fóra de causa. Mas foi ahi que poz em evidencia todas as suas qualidades, servidas pela proficiencia do jockey que carregava no lombo. Em rushs fulminantes, Mangerona descontou o terreno perdido para nos derradeiros momentos, numa chegada empolgante, bater o filho de Foxy Flyer. Estava terminada a importante carreira, na qual a actuação de Allegro foi positivamente mediocre. O filho de Vanderbilt não soffreu trancos, nem desgarros, correndo sem o menor embaraço. Apenas chegou, a estar em quarto logar, mas quando solicitado pelo seu piloto não correspondeu á espectativa deste. Podia, então, ser considerado definitivamente batido. E estava-o de facto. Na recta final Allegro voltou a ser batido por Mirasol e Mirante e não mais saiu do sexto logar. O neto de Polar Star, repetimos, está muito longe de ser o assombroso cavallo de que ouviamos falar quando dos seus succesos nas raias paulistas.

Alguns momentos mais e o grande "Doutor Frontin" se realizava. No ensilhamento e no canter do estylo Madrugador e Bayoneta reuniram quasi que a unanimidade das attenções. Estavam realmente formosos. Iamos, afinal, saber se o homem do fraque, partidario da filha de Corcyra, tinha ou não razão. Joga-se. Joga-se com enthusiasmo. O sacrificio para perder dinheiro define bem o enthusiasmo de toda aquella gente, que já deve estar cansada. O calor é forte, como fortes são as emoções. Madrugador, o n. 1 do programma é o favorito. Cem, duzentas, trezentas, quatrocentas poules. Dentro em pouco a casa do milhar é attingida e ultrapassada. Vem em seguida a parelha do coronel Juliano Martins de Almeida, La Veloce e Conde Lucanor; depois Bayoneta; a seguir Malandrim e os demais.

E' verdade... O presidente da Republica está presente. Não jogará s. ex.? Sabia-se logo em seguida que do pavilhão central alguem saira para comprar umas poules para s. ex. Não deve ser s. ex. muito forte em coisas de corridas de cavallos. Acreditamos mesmo que do assumpto s. ex. não entende patavina. Mas o facto é que o chefe de Estado se impressionára tambem com Madrugador e mandára confiar algumas dezenas de mil réis nas patas de ouro do filho de Huon II.

Repetem-se as mesmas scenas. Fecham-se os guichets; faz-se a apuração geral das apostas e de novo a molle humana se move apressada para a cerca da pista.

A demora da partida é quasi nenhuma. Apezar de numerosos, os concorrentes largam em boas condições. Na frente, apparece uma blusa de tradições gloriosa nas nossas pistas: a que Interview defendeu. Qual o concorrente que a carrega? La Veloce ou Conde Lucanor? Na passagem pelas archibancadas verifica-se que é o filho de Le Samaritain que vae na frente. Em seguida Madrugador, acompanhado de perto por La Veloce. A distancia que separa os concorrentes uns dos outros é pequena. A carreira desenha-se interessante. De facto, na segunda e ultima passagem pela recta do rio, o quadro empolga a multidão. Quando Conde Lucanor já havia cedido a posição de honra ao filho de Huon, Tic-Tac, Miudinho, Bayoneta, La Veloce e Malandrim, formando um grupo tentaram alcançar o *leader*. Mas em vão. Logo o grupo se desfez. La Veloce appareceu então em segundo e em terceiro Tic-Tac. Onde Bayoneta? Onde Conde Lucanor e Miudinho? Haviam retrogradado. Bayoneta, principalmente, havia desapparecido do scenario. Falhava a previsão do homem do fraque. Emquanto isso acontecia, La Veloce se desdobrava em energias na tentativa de alcançar o *leader*. Debalde. Pouco depois Madrugador passava a meta, firme, confirmando o titulo de *crack-leader* das nossas coudelarias, como Mangerona acabava de conquistar o bastão de *leader* de sua turma.

O presidente da Republica havia duplicado o capital momentos antes empregado. A muitos outros aconteceu a mesma coisa. Pouco depois, o chefe de Estado retirava-se recebendo antes de tomar o seu automovel, das mãos do sr. Paulo de Frontin, um ramo de formosos cravos rosa pallido. Estava terminada a corrida, que constituiu sem duvida um acontecimento notavel, attingindo as apostas a um total que ha algumas dezenas de annos não se registra: 373:859$000.

* * *

A DISPUTA DOS DEMAIS PAREOS DO PROGRAMMA

Aventureiro que vinha triumphar, na ultima reunião do Jockey-Club de adversarios mais fortes, ganhou o pareo "Seis de Março", em estylo de crack. O filho de Brazão, que teve a sua chance augmentada com a resolução do proprietario de Lima e Liquette, pondo em cima dessas eguas dois bisonhos aprendizes, um dos quaes ficou logo fóra de combate, o de Lima, lutou com Aeroplano, que chegou a obter sobre elle ligeira vantagem, e quando esse frouxissimo filho de Scarpia esgotou-se de todo, destacou-se, tornando-se senhor absoluto do terreno. Principe, apezar de leve como uma pluma, appareceu momentaneamente em segundo logar, mas, na recta final foi batido por Mysteriosa e Liquette, tendo esta secundado o vencedor. Maroto e Lima, que correram mediocremente, entraram nos ultimos momentos, sem nunca terem dado qualquer impressão.

A filha de Galloway, Mecha, que domingo ultimo só não ganhou devido a um accidente de partida, conseguiu hontem sair da classe dos perdedores, levantando o premio "Criação Estrangeira". A defensora da blusa verde e bonet encarnado foi a primeira a partir, precedendo — Calicanto, Joyde, Valentina, Opulenta e La Loma. Joyde, que desde logo se empenhou em viva luta com o companheiro de blusa de Eclipse, acabou dominando-o ao fim da recta do rio, onde o piloto de Opulenta caiu. Joyde acabou de se esgotar no ataque que moveu a Mecha e assim, quando Valentina a atacou, teve ella de ceder o segundo posto a essa filha de Kerry Stone. Calicanto, o segundo favorito, foi quarto, seguido de La Loma.

Estoril alcançou uma difficil victoria no pareo "Dois de Agosto". Tendo partido bem, o defensor da blusa rosa foi desalojado por Lena no meio da chamada recta do Turf-Club. A filha de Blue Blood, que carregou apenas 45 kilos, não abriu muito, reservando energias para o momento decisivo, que começou a se desenhar na ultima curva, onde Estoril, que andara em luta com Radamés, se collocou ás suas patas. O cavallo atacou com impeto, mas só muito perto da méta conseguiu dominar Lena, que foi batida, por pescoço. Radamés, que produziu nas nossas pistas sua melhor carreira, foi terceiro, seguido de Servio, Maria Bonita e Felippe, que sempre correu em ultimo.

Um accidente de partida occorrido com Bridge ia ameaçando alterar o resultado do "Grande Premio Itamaraty". Bronzino foi o primeiro a apparecer, seguido de Eclipse, largando Bridge em ultimo, fóra de combate se não fosse realmente um excellente parelheiro. O companheiro de blusa de Bronzino, que despendeu extraordinarias energias, só no final conseguiu sair do ultimo posto e dentro em pouco, em frente das archibancadas estava senhor da segunda collocação, severamente atropelado por Lyrio, que produziu optima carreira. Temendo um fracasso completo, pois Bridge poderia esmorecer, devido aos esforços empregados, Enrique Rodriguez tratou de attingir primeiro a méta com Bronzino, que correu de extremo a extremo. Eclipse, objecto de grandes esperanças, terminou em máo quarto logar, sem duvida devido ao ataque severo que sempre moveu contra o vencedor. Em quinto logar entrou Electrico, seguido de Luzir. Maroim, que reappareceu após prolongada ausencia das pistas, relembrou hontem os gloriosos dias da sua campanha inicial, ganhando como crack de um lote de animaes de bôa classe. O neto de Stilleto, que não foi o primeiro a partir, collocou-se logo na posição de honra, que manteve com a maior facilidade até passar a méta com tres corpos de vantagem sobre Miracle. Este filho de Ambassador perseguiu o de Americo todo o percurso, mas em nenhum momento conseguiu approximar-se do excellente flyer. Morenito foi terceiro a dois corpos, La Marqueza, quarto, e os restantes nunca appareceram em situações dignas de attenção.

Terminou a reunião com o pareo denominado "Derby-Club", no qual Atrevido registrou um dos mais faceis triumphos de sua campanha, em seguida a uma mediocre performance produzida na pista de S. Francisco Xavier. O irmão paterno de Othelo, contra os seus habitos, partiu na frente, seguido de Lutador e Zuavo, mas muito destacado. Assim entrou Atrevido na recta principal, absolutamente senhor do campo, tendo attingido a méta sem ter tido occasião o seu piloto de solicital-o em momento algum. Na recta do rio, Argentina, que corria em quarto logar, collocou-se em segundo, batendo o terceiro, Zuavo, por varios corpos. Alpha andou sempre nos ultimos postos, em luta com o estreante que não deu a menor impressão.

* * *

O RESULTADO GERAL DAS OITO CARREIRAS

Em resumo, foi o seguinte o resultado geral do programma:

Pareo "Seis de Março" — 1.609 metros — 2:000$ e 400$000 — 1º, Aventureiro, 5 annos, Rio Grande do Sul, por Brazão e Vandéa, 52 kilos, do sr. Paulo Rosa, jockey W. Luna; 2º, Liquette, 47, J. Gomes; 3º, Mysteriosa, 50, C. Fernandez; 4º, Principe, 41, A. Rosa; 5º, Maroto, 49, J. Escobar; 6º, Lima, 47, H. Coelho; 7º, Aeroplano, 44, D. Vaz. Não correu Loulou. Tempo, 103 segundos. Ganho facilmente por dois corpos; o terceiro a igual distancia do segundo. Poules: simples, 14$000; dupla, 26$400. Movimento do pareo, 15:209$000. "Entraineur" do vencedor, o proprietario.

Pareo "Criação Estrangeira" — 1.000 metros — 5:000$000 e 1:000$000 — 1º, Mecha, 3 annos, Argentino, Galloway e Empanada, 53 kilos, do sr. A. M. Rosa, jockey P. Zabala; 2º, Valentina, 50, J. Escobar; 3º, Joyde, 50, M. Coutinho; 4º, Calicanto, 55, C. Fernandez; 5º, La Loma, 53, H. Coelho; 6º, Opulenta, 53, P. Santos. Não correram Sansonette e Miarka. Tempo, 70 4|5 segundos. Ganho com esforço por um corpo; o terceiro a pescoço do segundo. Poules: simples, 16$700; dupla, 26$500. Movimento do pareo, 23:408$000. "Entraineur" do vencedor, Braulio Cruz.

Pareo "Dois de Agosto" — 1.609 metros — 2:000$ e 400$000 — 1º, Estoril, 4 annos, Inglaterra, por Galloping Simon e Grandflora, 52 kilos, do sr. Albano de Oliveira, jockey P. Zabala; 2º, Lena, 45, A. Rosa; 3º, Radamés, 52, T. Baptista; 4º, Servio, 50, J. Escobar; 5º, Maria Bonita, 51, D. Suarez; 6º, Felippe, 48, P. Santos. Não correram Descrente e Divino. Tempo, 101 3|5 segundos. Ganho com esforço por pescoço; o terceiro a tres corpos do segundo. Poules: simples, 25$500; dupla, 31$300. Movimento do pareo, 36:800$000. "Entraineur" do vencedor, Braulio Cruz.

"Grande Premio Itamaraty" — 2.200 metros — 5:000$000 e 1:000$000 — 1º, Bronzino, 4 annos, S. Paulo, por Le Dinc e Ficha, 54 kilos, do coronel Cunha Bueno, jockey E. Rodriguez; 2º, Bridge, 54, P. Zabala; 3º, Lyrio, 54, R. Rojas; 4º, Eclipse, 54, C. Fernandez; 5º, Electrico, 54, D. Suarez; 6º, Luzir, 54, A. Diaz. Não correu Aratú. Tempo, 140 1|5 segundos. Ganho firme por meio corpo; o terceiro a tres quartos de corpo do segundo. Poules: simples, 12$300; dupla, 41$500. Movimento do pareo, 42:766$000. "Entraineur" do vencedor Aurelio Olmos.

Pareo "Internacional" — 1.800 metros — 3:000$ e 600$000 — 1º, Maroim, 5 annos, Argentino por Americo e Manilha, 53 kilos, do sr. William Lowry, jockey E. Rodriguez; 2º, Miracle, 53, W. Lima; 3º, Morenito, 53, C. Fernandez; 4º La Marqueza, 45, A. Rosa; 5º, Almofadinha, 54, Ramon Rodriguez; 6º, Melrose, 52, D. Suarez; 7º, Castro Alves 50, D. Vaz. Não correu Prince Nat. Tempo, 111 3|5 segundos. Ganho facilmente por tres corpos; o terceiro a dois corpos do segundo. Poules: simples 27$800; dupla, 25$700. Movimento do pareo, 53:450$000. "Entraineur" do vencedor, Trajano de Carvalho.

"Grande Premio Taça dos Productos" — 1.609 metros — 25:000$ e 5:000$000 — 1º, Mangerona, 3 annos, S. Paulo, por Novelty e Love Spark, 51 kilos, do Stud Expeditus, jockey D. Suarez; 2º, Kit Fox, 53, W. Lima; 3º, Magistral, 53, E. Amuchástegui; 4º, Mirasol, 53, E. Rodriguez; 5º, Mirante, 53, C. Fernandez; 6º, Allegro, 53, P. Zabala; 7º, Liette, 51, C. Ferreira; 8º, Mascotte, 51, A. Rosa; 9º, Canteo, 53, D. Vaz. Não correram Missão, Mira, Miramar e Malagueta. Tempo, 102 segundos. Ganho com esforço por meio corpo; o terceiro a tres quartos de corpo do segundo. Poules: simples, 21$600; dupla, 71$800. Movimento do pareo, 74:454$000. "Entraineur" do vencedor, F. Bento de Oliveira.

"Grande Premio Doutor Frontin" — 3.300 metros — 25:000$, 5:000$ e 1:250$000 — 1º, Madrugador, 4 annos, Inglaterra, por Huon II e Shot, 55 kilos, do espolio do sr. F. de Souza, jockey D. Suarez; 2º, La Veloce, 53, E. de Freitas; 3º, Tic Tac, 55, Ramon Rodriguez; 4º, Malandrin, 55, E. Amuchástegui; 5º, Conde Danillo, 55, D. Vaz; 6º, Conde Lucanor; 53, T. Batista; 7º, Penny, 51, J. Escobar; 8º, Miudinho, 55, W. Lima; 9º, Miau, 55, C. Ferreira; 10º, Bayoneta, 53, E. Rodriguez; 11º, Moonstone, 55, C. Fernandez. Não correu Marivaux. Tempo, 211 1|5 segundos. Ganho firme por dois corpos; o terceiro a tres corpos do segundo. Poules: simples, 27$100; dupla, 43$300. Movimento do pareo, 90:956$000. "Entraineur" do vencedor, João Francisco de Azevedo.

Pareo "Derby-Club" — 1.800 metros — 3:000$ e 600$000 — 1º, Atrevido, 5 annos, Rio Grande do Sul, por Hall Cross e Odessa, 52 kilos, do sr. Bernardino de Andrade, jockey E. Rodriguez; 2º, Argentina, 51, C. Ferreira; 3º, Zuavo, 48, A. Rosa; 4º, Lutador, 53, C. Fernandez; 5º, Alpha, 51, D. Suarez; 6º, Torpedo, 53, A. Diaz. Não correram Crescente e Galathea. Tempo, 113 segundos. Ganho facilmente por tres corpos; o terceiro a varios corpos do segundo. Poules: simples, 41$100; dupla, 56$200. Movimento do pareo 36:808$000. "Entraineur" do vencedor, M. Figuerôa.

Por que trocar de esposas?

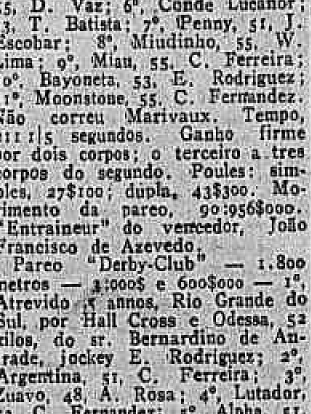

Nunca se notou no Rio tão grande enthusiasmo, tão evidente anciedade pela estréa de um film, como está acontecendo com a estupenda obra da PARAMOUNT ARTCRAFT EXTRA SPECIAL, cujo titulo encima estas linhas e que o CINEMA AVENIDA vae exhibir na proxima SEGUNDA-FEIRA, 15 do corrente.

Em verdade, POR QUE TROCAR DE ESPOSA? tinha de fazer no Rio o successo que se está prevendo. Dirigido por CECIL B. DE MILLE e tendo nos tres principaes papeis tres astros de primeira grandeza, GLORIA SWANSON, BE' BE' DANIELS e THOMAS MEIGHAN, innovação que a Paramount introduziu em suas producções extra, o famoso film mereceu ainda uma montagem riquissima e um luxo de detalhes verdadeiramente impressionante.

Tomae nota da data e do cinema que vae exhibir POR QUE TROCAR DE ESPOSA?:

15 DE AGOSTO — CINEMA AVENIDA.

FOOTBALL

Foi uma scena verdadeiramente lastimavel, e grandemente vergonhosa, para os fóros de gente educada, dos aficionados cariocas do football, a que teve por palco o campo do Andarahy A. C., hontem, á tarde.

Pessoas que se procuram confundir com os verdadeiros sportsmen, em attitude de pura capadoçagem, como uma demonstração clara e insophismavel de uma flagrante falta de brio, e inexistencia completa de educação sportiva, com armas prohibidas, por uma aggressão havida em campo, entre os players Elviro, do Botafogo, e Otto, do Andarahy, este, para repellir um pontapé illicito de que fôra victima, promoveram um conflicto de maiores proporções, tornando o campo do club que vencia o jogo, em uma verdadeira praça de guerra!

Porretes, canivetes, navalhas e outras armas foram vistas cruzar o espaço, attingindo alguns o alvo desejado, como se não se tratasse de uma questão nascida no sport, como se não tratasse de uma contenda entre irmãos, como se se cuidasse em fim de uma defesa de interesses justos, uma questão de patriotismo, uma defesa de principios, ou outra qualquer coisa que julgasse a acção e reacção de pessoas que não chegaram a um entendimento.

Esses cafagestes, que talvez tivessem premeditado aquelle assalto a mão armada, para garantir uma victoria, ou para impedir uma derrota, inevitavel, foram repellidos pela policia de cavallaria que espadeirava o povo indistinctamente, mostrando-se por vezes impotente, embora o seu numero attingesse a duas dezenas.

As poucas moças que se encontravam nas archibancadas, foram accommettidas de sérias crises nervosas, acalmando sómente, quando a sanha sanguinaria, farta ou cançada de toda aquella selvageria, voltou á calma, mas uma calma duvidosa e traiçoeira, que não permittiu o proseguimento do match.

Que a Liga Metropolitana puna com a maior severidade os culpados no conflicto, entre os que estão sob sua jurisdicção, pois a policia, por seu turno, saberá onde vae encontrar os facinoras "torcedores", que se querem apresentar á sociedade, como partidarios do club A ou do gremio B.

A sua captura será facil. Basta verificar o canhenho policial, pois, entre os conhecidos desordeiros da cidade, lá estarão elles certamente, entre os mais audazes, entre os mais "afamados".

A situação dos disputantes do presente campeonato, depois dos resultados verificados nos encontros de hontem, apresenta hoje uma ligeira modificação. O Botafogo F. C., comquanto ainda occupe a posição principal — fronteiro da tabella — ou mais communmente chamado entre os, nossos sportsmen *leader*, já não se encontra, a dar-se como vencedor definitivo do match que não terminou, o club da camisa verde e branca, com tres pontos de differença, como dantes, do segundo collocado, o C. R. Flamengo. Dois pontos apenas distanciam estes dois concorrentes, o que vem melhorar de algum modo, a situação do club vermelho e preto.

Com os resultados do dia, muito lucrou o America F. C., que está esperando uma segunda opportunidade feliz, para fazer, como se costuma dizer na gyria sportiva, uma chegada final.

No caso do Botafogo conseguir, porém, nos ultimos doze minutos que faltam para o termino do match que iniciou com o Andarahy, hontem, uma victoria, a sua collocação será excellente, com quatro pontos de vantagem, ou, no caso de empate, o que não é lá muito difficil, a situação permanecerá a mesma. Continuam em identicas condições o S. Christovão e o Fluminense, os provaveis ultimos collocados, em virtude de haverem terminada em empate os partidos que jogaram.

Na serie "B", o Carioca continua em optimas condições, modificando o Americano a sua situação, que não era das melhores.

Na segunda divisão, primeira serie, é o Rio de Janeiro, quem se avantaja na contagem de pontos, perseguido pelo Metropolitano, sendo ambos os mais sérios competidores entre os demais concorrentes.

* * *

O empate entre o Flamengo e o Fluminense

Numerosissima foi a assistencia que compareceu hontem ao field do Club de Regatas do Flamengo, para presenciar ao importante jogo de campeonato, série A, entre as poderosas équipes do sympathico rubro-negro e veterano Fluminense F. C.

A elegante praça de sports da rua Paysandú, esteve, como se costuma dizer, "á cunha", não sobrando talvez um unico logar de onde se pudesse assistir o match principal da tarde, esperado pelo nosso mundo sportivo, com a maior anciedade. E houve mesmo quem, pretendendo observar os lances detalhados daquella sensacional peleja, não o tivesse conseguido, tal a agglomeração nas archibancadas, junto ás grades e recintos officiaes.

Comprehende-se perfeitamente a enorme curiosidade que abalou toda aquella gente ao campo do campeão do anno passado, sendo tambem justificavel a anciedade que occupava o espirito de todos.

O Flamengo, que vem de iniciar-se da fórma mais brilhante no presente campeonato, é o segundo collocado na tabella deste anno, distante do Botafogo F. C., que é hoje o "leader" na contagem de pontos, tres pontos apenas, o que quer dizer que, todo o esforço deveria ser empregado pelos rubros-negros, no sentido de não ser augmentada essa differença, á primeira vista grande, mas relativamente pequena, uma vez que o primeiro collocado no campeonato tem de medir forças com concorrentes que exigem o maximo cuidado. Dahi a responsabilidade dos flamengos, no match effectuado hontem.

Por sua vez o Fluminense F. C., que se vinha portando de fórma verdadeiramente incapaz de o livrar da ultima collocação, com probabilidades de disputar a detestavel prova eliminatoria portanto, apresentaria uma équipe, que, nos ultimos encontros officiaes tem mostrado mais preparo, capricho e capacidade, tornando-se bem capaz, portanto, de enfrentar com galhardia o seu temivel antagonista.

Accrescia ainda uma circumstancia muito razoavel, á justificativa de toda a curiosidade dos afficionados do football desta cidade; é bastante conhecida a grande rivalidade que sustentam, entre si, esses dois gremios, no terreno sportivo. Essa rivalidade que data da fundação da parte terrestre do hoje campeão de terra e mar, torna sempre interessantes e grandemente disputados os encontros que se effectuam entre ambos.

Foram estes os motivos principaes pois, da enormidade de assistencia, que offereceu um aspecto festivo á reunião de hontem, no campo da rua Paysandú, onde o elemento feminino das duas grandes sociedades mais uma vez brilhou.

O jogo principal

O jogo principal da tarde, o dos primeiros teams, pois era este o que mais attraia os sportmen á praça de sports rubro-negra, foi bem bom. Apresentou elle phases de muita sensação em que se via, de um lado, perigar com assiduidade o cidadella confiada á pericia de Marcos, e o trabalho extraordinario da defesa tricolor, para evitar as perigosas investidas flamengas; de outro, justamente o contrario, a pericia da defesa local, para impedir avançadas collectivas e parciaes do quintetto atacante tricolor. Phases das mais brilhantes e cheias de emoção foram observadas, emquanto se desenvolvia o prelio animadissimo, em que todos os recursos eram postos em pratica pelos vinte e dois lutadores.

A contenda foi egual. Ambos os teams jogaram muito, desenvolveram uma acção admiravel, improfiqua apenas, pelo facto de terem actuado muito bem tambem, ambas as defesas.

O Fluminense, porém, foi quem levou a melhor no embate. E não vae nisto a diminuição do seu feito, empatando de fórma brilhante, com o seu valente adversario.

Emquanto o Flamengo atacava mais, exercendo, por vezes, uma seria pressão contra o reducto contrario, este, comquanto jogasse bastante, e de fórma impeccavel, era protegido pela "chance", a mesma "chance" que negava o seu apoio ao quintetto flamengo. Este teve, é inconteste, mais vezes de augmentar o "score", ou conseguir tornar o empate em victoria, a favor de suas côres, não o conseguindo, algumas vezes por passar a pelota pela frente do rectangulo de Marcos, sem ser alcançada e outras em que a trave impedia, como em determinada occasião, em que parecia inevitavel a quéda do team tricolor, quando o balão foi de encontro á quina da trave esquerda do goal, voltando ao collo de Marcos, que a impelliu immediatamente para a frente, com grande intelligencia.

O mais correu bem, satisfazendo a todos os presentes.

O juiz da pugna

O juiz da pugna e ahi está uma questão em que preferiamos silenciar. Porque o arbitro, que accedera aos insistentes pedidos dos directores e representantes do Flamengo e Fluminense, pois hontem, para não fugir a uma regra quasi normal, nenhum dos juizes escalados comparecera ao jogo, foi um nosso companheiro de trabalho, que representava a Liga Metropolitana naquelle encontro.

Para afastar alguma suspeição possivel, falam a respeito os srs. dr. Joaquim Guimarães, representante do Flamengo na Liga e Rufino de Almeida, director do Fluminense F. C., linesmen do jogo, que concordando com a actuação do arbitro, dizem sobre um goal do Flamengo, annullado, o seguinte: a) terem ouvido o arbitro apitar uma vez para registrar um off-side legitimo de Nonô; b) terem ouvido um segundo apito, para confirmar a falta do center flamengo, uma vez que o jogo proseguia; c) terem concordado, pelos motivos acima expostos, com a annullação do segundo goal do C. R. Flamengo.

O desenrolar da partida

Formaram as duas équipes para o inicio do jogo, que se deu exactamente ás 3.45 da tarde, assim constituidas:

Flamengo — Kunz; Burgos e Almeida Netto; Rodrigo, Sydney e Dino; Galvão, Candiota, Nonô, Junqueira e Orlando.

Fluminense — Marcos; Vidal e Othelo; Mutz, Honorio e Fortes; Paulo Vianna, Zézé, Welfare, Machado e Bacchi.

O toss favoreceu o team do Flamengo, que escolheu o goal da direita das archibancadas. O Fluminense iniciou o jogo, registrando-se em seguida, um violento shoot de que passou por cima das traves. E' registrado um foul e um hands de Rodrigo, insistindo os flamengos numa segunda avançada em que Sydney perde uma occasião de abrir o score. Honorio, numa defesa de recurso, concede um corner aos contrarios, mas sem resultado.

Sydney organiza um bom ataque, produzindo um bom centro, que não é aproveitado pelos seus companheiros, indecisos, Marcos produz então uma entrada feliz, defendendo o seu posto.

O Fluminense investe então resoluto, verificando-se uma bôa carregada de Machado, que dá a Kunz, ensejo de produzir uma bôa defesa, impellindo, porém, o balão para corner.

Nessa occasião, Machado sae de campo, voltando ao jogo, dois minutos depois.

Atacam então os rubro-negros, tendo Junqueira, com violento shoot, exigido uma difficel pegada de Marcos, que intervem novamente, para evitar um arremesso de Rodrigo. A esta investida, respondem os tricolores, que são sacrificados, por ter Paulo Vianna shootado fóra.

Agora é o Flamengo que ataca, obrigando Orlando a Marcos, a um corner, sem resultado; Marcos escora ainda um shoot de Nônô, entregando a pelota aos seus; verifica-se então um forte shoot de Welfare, escorado por Kunz.

Os ataques são repetidos e com insistencia, de lado a lado, tendo Nônô exigido ainda uma defesa de Marcos.

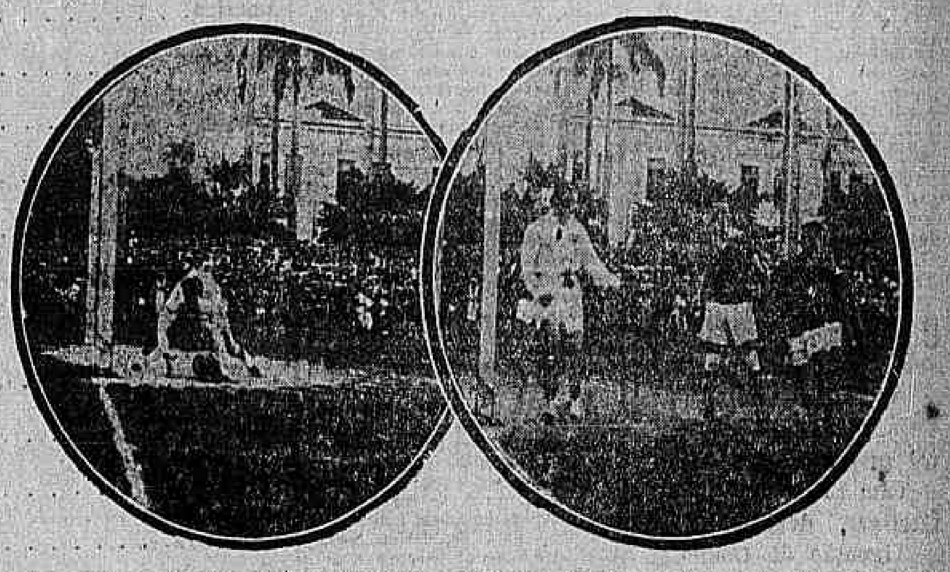

Duas bellas defezas de Marcos Mendonça

Dino, para evitar uma investida contraria, faz hands, batido por Fortes e defendido pelo arqueiro flamengo.

A seguir, ha um foul de Honorio, batido por Candiota, passando a bola por cima das traves.

Agora é Junqueira quem perde um bom shoot.

Ha um hands de Fortes, e uma facil defesa de Kunz, seguida de um corner de Fortes, mal aproveitado pelo Rodrigo.

Nônô é dado como off-side. Mas o Flamengo insiste no ataque, perdendo Candiota um arremesso.

A's 4.15 os tricolores preparam um perigosissimo ataque em que Welfare, passando a pelota para a direita, proporciona a Paulo Vianna a acquisição do

Goal do Fluminense

enviesado, no canto direito do goal Flamengo.

O jogo toma uma feição de maior enthusiasmo, em que se vê, de um lado, os visitantes empenhados em augmentar o score e de outro, os locaes envidando todos os esforços, no sentido de desfazer aquella differença que os apanhára, como de surpreza.

Othelo concede, como recurso extremo, um corner aos seus antagonistas. Galvão bate bem a penalidade, que é admiravelmente aproveitada pelo Junqueira que, de 2 jardas, envia poderoso aremesso *in goal*. Parecia inevitavel a quéda da cidadella tricolor mas Marcos, em admiravel pegada, segura o balão, salvando assim o seu partido, de uma surpresa desagradavel.

São registrados um hands de Mutz, um off-side de Nônô e um bom shoot de Orlando, ainda optimamente defendido pelo arqueiro Fluminense.

Junqueira dá um bom arremesso, que toca a trave contraria, voltando ao campo, onde está Welfare que passa o balão a P. Vianna para exigir uma boa defesa de Kunz.

Welfare, em off-side sacrifica um ataque dos seus, encerrando-se o primeiro tempo de jogo com este resultado:

Fluminense, 1 goal.
Flamengo, zero.

Segundo tempo

A's 4.35 é reiniciada a peleja, com a saida dada pelos jogadores locaes.

A primeira falta é de Fortes, que concede um corner aos antagonistas. Sidney aproveita-se da penalidade, que é bem batida por Galvão, cabendo a Othelo salvar o seu team da primeira quéda do dia.

Nas portas do goal contrario Sidney shoota fóra, perdendo-se assim um bom centro de Orlando.

Bacche, a uma investida dos seus, periga o posto de Kunz, no que é impedido por A. Netto.

Nônô não aproveita um corner de Fortes bem batido por Galvão.

Novamente Orlando produz calculado centro, não o aproveitando a linha flamenga, não obstante houvesse Marcos abandonado o seu posto.

O primeiro team do C. R. Flamengo

Ha um hands de Fortes e um violento shoot de Junqueira, que resulta uma bella defesa do arqueiro tricolor.

Junqueira bate um foul de Fortes. Marcos defende e é chargeado por Nônô, que é punido em foul. Voltando a atacar os locaes, cabe a Junqueira ainda exigir uma nova defesa de Marcos.

Candiota é punido em foul, Fortes em hands, Burgos em foul, shootando fóra Junqueira, que perde uma boa occasião de empatar o jogo.

O Flamengo exerce então uma ligeira pressão sobre o seu antagonista, que se defende heroicamente.

O resultado dessas investidas seguidas dos rubro-negros, não se faz esperar. Junqueira, aproveitando-se de um bom passe de Galvão, aninha o balão nas redes, empatando admiravelmente a peleja, com

O goal do Flamengo

ás 4.52 da tarde.

Fortes commette um foul no que é punido.

Voltam a atacar os flamengos. E' apitado um off-side de Nônô.

O jogo porém prosegue, apitando novamente o juiz. Candiota, correndo de traz shoota, vasando pela segunda vez o posto de Marcos.

Esse goal é annullado pelo arbitro, proseguindo o encontro, que é interrompido por um foul de Candiota.

Rodrigo ameaça o posto contrario, sendo habilmente impedido por Fortes.

Nônô perde um bom passe de Junqueira, pondo com a cabeça a bola por sobre o goal contrario.

O jogo prosegue assim, sempre animado, sendo em maior numero os ataques do club local.

Marcos escora um shoot de Sidney e A. Netto evita, intelligentemente uma avançada contraria.

O primeiro team do Fluminense F. C.

Salientam-se no encontro escapadas de Zézé, Nônô, Welfare e Junqueira.

Notando-se constantes shoots de Marcos e Kunz, que se portam á altura do renome que gozam.

Verifica-se a seguir um optimo shoot de Nônô, que parecia transformar-se em goal mas qual! o balão vae de encontro á trave lateral, do que se aproveita Marcos para produzir uma boa defesa.

O jogo prosegue, sendo suspenso por um minuto por uma caimbra de Fortes; ha ainda um off-side de Galvão, outro de Zézé, encerrando-se o grande match, com este resultado:

Fluminense, 1 goal
Flamengo, 1 goal.

SEGUNDOS E TERCEIROS TEAMS

Pela manhã effectuou-se o jogo dos terceiros quadros, entre os mesmos clubs, sob a actuação do sr. Nestor Borges de Mello e Silva, do Botafogo.

Os teams eram os seguintes:

C. R. Flamengo — Armando — Flavio e Julio — Guiaba — Elmir O'Relly — Malagutti — Telephone II — Fortes — Amaral — Romano.

Fluminense F. C. — Francisco — Joel e Sales — C. Netto — Julio — Sottello — C. Augusto — E. Curly — Ivo — João — C. Netto e Armando.

A victoria coube ao Fluminense por 4 goals contra 1.

A' tarde, como prova preliminar

Bonificação

ARTIGOS CONHECIDOS E DE USO DIARIO PELO CUSTO REAL.

Seda lavavel, côres, córte	36$000
Crepe Chine, córte	50$000
Bengaline de lã, metro	7$900
Reps moiré, metro	2$800

ARMAZENS BRAZIL

Assembléa, 104 — Gonçalves Dias, 6

Meias de Seda. Par	6$500
Ditas côres moda, Par	9$500
Garçonets de brim 1 a 4 annos	3$900
Camisas, dia	2$900
Aventaes brancos	2$400
Cretonne L. 1,40 metro	3$900
Morim "Armazens Brazil". Peça	23$500

(7910)

TORCEDORES E TORCEDORAS [que deixaram] de assistir ao grande «match» de hontem no Cinema Parisiense
O successo! (22436)

e sob as ordens do sr. Joseph Arcelso, juiz official da Liga Metropolitana, effectuou-se o jogo dos 2ºs teams, assim constituidos:

C. R. Flamengo — Beauclair — Ruy — Norival — Creso — R. Candiota — B. Lima — Arnaldo — Moacyr — Goltchalk — Waldemar e Luciano.

Fluminense F. C. — Affonso — Motta Maia e Moacyr — Salles — Nascimento e Junqueira — Vinhaes — Coelho — Lemos — Quirino e M. Costa.

Este jogo principia muito movimentado e interessante, transcorrendo cheio de lances de grande enthusiasmo. [illegible]

O Flamengo desenvolve melhor jogo, encerrando-se o 1º tempo, sem que qualquer dos adversarios abrisse o score.

O 2º tempo principia do mesmo modo até que Lemos, decorridos 18 minutos de jogo, obtem um goal para o Fluminense. [illegible]

O Fluminense obtem ainda um goal por intermedio de Renato, encerrando o jogo com este resultado:

Fluminense 3 goals.
Flamengo zero.

* * *

O jogo do Andarahy com o Botafogo

Foi suspenso quando faltavam 12 minutos para terminar, devido a uma invasão do campo

ATE' ENTÃO VENCIA O ANDARAHY POR UM GOAL A ZERO

Sejam as nossas primeiras palavras recriminação acerba aos modernos processos de fazer football. O que se viu hontem no ground do Andarahy ultrapassou a tudo que temos visto. [illegible]

OS JOGOS

[illegible]

O Andarahy assombra a assistencia com ataques fulminentes, fazendo um verdadeiro bombardeio ao posto de Haroldo, que tem opportunidade de demonstrar as suas grandes qualidades de optimo arqueiro. Palamone joga assombrosamente e por vezes apparece para salvar a sua cidadella, quando se espera uma quéda inevitavel. O Botafogo desnorteia-se um pouco com a pressão formidavel do Andrarahy e concentra-se na defesa, dando azo a que a linha média do club local venha juntar-se ao ataque e apoial-o efficazmente. Aos 10 minutos de jo- [illegible]

Bangú x S. Christovão

[illegible]

Pastor de posse da bola perde uma nova opportunidade de vasar o posto de Carnaval, perdendo-se a bola por cima.

Ha um foul de Martins em Joppert, produzindo o free-kick um corner, feito por Armando, que foi defendido por Carnaval.

O jogo mantém-se equilibrado, sendo, porém, os ataques do Bangu' mais perigosos.

E' marcado um foul de Waldemiro em Rubens e a seguir o mesmo jogador faz outro foul em Léo. Cabe ao São Christovão atacar, ataque este que é interrompido por ter Epaminondas produzido um foul. [illegible]

Os concorrentes ao campeonato

CLUBS	Matches J.	Matches G.	Matches E.	Matches P.	Goals P.	Goals C.	Pt
SÉRIE A							
Bangú	11	4	4	3	21	23	12
Flamengo	10	3	5	2	28	25	12
America	10	4	3	3	24	23	11
Botafogo	8	4	3	1	20	6	11
Andarahy	9	3	2	4	14	24	8
Fluminense	11	3	2	6	22	23	8
S. Christovão	9	2	3	4	11	15	7
SÉRIE B							
Carioca	10	4	1	1	17	12	12
Villa Isabel	9	6	0	3	31	16	12
Vasco	10	5	2	3	24	16	12
Mangueira	9	4	0	5	10	15	8
Americano	9	3	3	3	13	18	9
Mackenzie	9	3	0	6	19	21	6
Palmeiras	10	2	1	6	10	23	5

Não foram, nesta tabella, contados os pontos do jogo Andarahy x Botafogo.

[illegible]

O 2º half-time

[illegible]

A victoria do Carioca sobre o Palmeiras

[illegible]

Faltavam uns dez minutos para o encerramento do 1º tempo, quando Braz, que vinha actuando de forma impeccavel, adquire, de um descuido de Theophilo, o 2º goal para as suas côres, de modo admiravel.

Assim, sob regular superioridade do club local, encerrou o 1º tempo de jogo, com este resultado:

Carioca, 2 goals.
Palmeiras, o.

E' reiniciado o 2º half-time, passando Armando para extrema; Julinho para a meia e Gonçalo para half-back direito, no Palmeiras. Assim, a defesa do ceruleo negro melhorou sensivelmente, tornando-se mais interessante a peleja.

O Carioca, porém, ainda por intermedio de Braz, que dá uma entrada violenta, obtem o 3º goal da tarde.

O Palmeiras esmorece então, limitando-se exclusivamente á defesa. O Ca- [illegible]

O Americano venceu o Mangueira por 1 goal a zero

[illegible]

do S. Christovão A. C., que na falta do juiz escalado, actuava a partida.

Avançam americanos, repellem mangueirenses, e pouco depois machucava-se Manoel, do Americano, retirando-se do jogo.

A um perigoso ataque dos americanos, tendo nessa occasião Bebeto commettido um penalty, bate-o Laudelino, que sem sorte no schoot, manda a pelota por cima do goal.

Era já noite quando a partida terminou com o seguinte resultado:

Americano — 1.
Mangueira — o.

O juiz, sr. A. Azevedo, agiu a contento e si algum senão houve, a culpa não cabe, absolutamente a s. s. que, não é demasiado repetir, agiu com acerto, mas exclusivamente aos jogadores, que não se portaram com prudencia.

Por fim, o jogo carregado, tornou-se até irritante. As brigas succediam-se quasi que de minuto a minuto, encerrando-se felizmente a peleja, sem maiores complicações.

* * *

O Vasco derrotou o Mackenzie

Em disputa do campeonato da serie B da 1ª divisão, encontraram-se hontem, no campo do America Football Club, as equipes dos clubs Vasco da Gama e Mackenzie.

A sorte foi de toda favoravel ao club nautico, que conseguiu levar de vencida em todos os teams o alvinegro do Meyer.

Este resultado, era por bem dizer, esperado, conhecida como era a forma que ultimamente tem tido o Cruz de Malta e conhecido, como era, o jogo desenvolvido pelo S. C. Mackenzie.

Apezar do reapparecimento de Mathias, a primeira turma mackenzista não se portou como esperavam os seus adeptos, pois, resentindo-se do indispensavel treno de conjunto, o seu jogo foi mediocre, o mesmo não acontecendo a do Vasco, que se houve muito bem, sendo a sua actuação muito productiva e efficaz.

Nos embates preliminares, teve o Vasco da Gama, duas victorias, pelos "scores" de sete a zero e dois a um, respectivamente, nos terceiros e segundos teams.

Foi juiz destes jogos o sr. Reynaldo Cintra, do America Football Club.

Para a pugna principal apresentaram-se sob a arbitragem do sr. dr. Mario Newton de Figueiredo, os quadros seguintes:

MACKENZIE — Luiz — J. Lopes — Gabriel — Arlindo — Avelino — Heitor — Oswaldo — Washington — Mathias — J. Silva e Justo.

VASCO DA GAMA — Nelson — Mingote — C. Cruz — Arthur — Nolasco — Godoy — Fernandes — Dutra — Pires — Nicomedes e Alipio.

A saida cabe ao team local, ficando o do Vasco favoravel ao sol e collocado á esquerda das archibancadas.

A's 3,50 é dado o pontapé inicial, perdendo o Mackenzie a bola para o seu adversario, que della não se aproveita, pois a defesa contraria a devolve.

O jogo movimenta-se um tanta favoravel ao club do Meyer, que se esforça para sobrepujar o de Santa Luzia, o que realiza, decorridos dozo minutos, no primeiro goal do dia, feito de uma boa entrada do suburbano deanteiro Washington.

Depois desse feito, reage o Vasco, e com tal efficiencia, que, quatro minutos após, Fernandes aproveitando-se de estar solto e sem marcação, centra bem, obtendo Pires o primeiro goal para o seu club. [illegible]

[illegible] peito, tendo sido o arbitro varias vezes chamado a intervir em brigas de jogadores; felizmente, não tomaram caracter grave os varios incidentes, que logo eram suffocados pela calma e prudencia do sr. Americo Azevedo.

Metropolitano x Brasil

[illegible]

O Rio de Janeiro abateu o Progresso

[illegible]

O jogo desenvolvido entre ambos, comquanto não fosse o melhor da temporada, naquella divisão, foi bom. As equipes, comprehendendo bem a responsabilidade do embate, empenharam-se da melhor forma, para a conquista dos louros da tarde, vencendo, como aliás se podia prever, a equipe do S. C. Rio de Janeiro, pelo score de 4 x 1.

Nos segundos teams, venceu ainda o club local por 4 goals a zero.

* * *

O grande match de hontem no Cinema

O sensacional encontro de hontem entre o Flamengo e o Fluminense foi filmado, em todas as suas phases, pelo cinema Parisiense, que hoje começa a exhibir no seu novo salão da Avenida, conjuntamente com uma magnifica producção de Frank Mayo, em sessões dedicadas aos dois grandes clubs cariocas.

O "film", de uma grande nitidez, primeiro de uma serie que o Parisiense agora exhibirá todas as segundas-feiras com as novidades desportivas cariocas e estrangeiras, apanhou scenas magnificas do jogo e aspectos esplendidos da selecta assistencia que hontem accorreu ao ground do Flamengo.

Entre os diversos aspectos sobresaem: uma defesa monstro, os terceiro e segundo teams e os "tapa buraco"; Marcos e Kuntz, o desfile das nossas mais lindas torcedoras, o team vencido e o vencedor, vistas das archibancadas e do "privativo", etc., etc.

Um film que vae fazer successo nos meios desportivos, pois foi dirigido por um "z'nho" entendido em cinematographia e football...

VARIAS INFORMAÇÕES

O CAMPEONATO PAULISTA

—:—

O Paulistano empata com o Corinthians por 0 x 0

O grande encontro realizado hontem, em S. Paulo, entre as fortes equipes do C. A. Paulistano e Corinthians Paulista, foi talvez o mais sensacional da presente temporada sportiva do visinho Estado.

Isto pelo facto de contar o Paulistano oito victorias e o seu antogonista nove, ambos sem derrota e a coincidencia de haverem os players Friendenreich, do Paulistano e Neco, do Corinthians, adquirido cada um 17 goals até hoje, e ainda, Mario de Andrade, do primeiro e Tatú, do segundo, tambem terem adquirido numero egual de goals, num total de 7.

O jogo, importante como era, foi esperado com enorme anciedade, não só nas rodas sportivas de S. Paulo, como desta cidade.

O seu resultado, porém, não decidiu a situação de ambos, pois, verificando-se entre elles um honroso empate de 0 x 0, permanecem os mesmos nas posições em que se encontravam, na tabella official da Associação Paulista.

Os ladrões nos suburbios

A população suburbana está muito mal aviada com a vigilancia que sobre suas propriedade e seus haveres exercem os auxiliares do sr. Geminiano da Franca.

Hontem, só na zona do 23º districto, dois audaciosos assaltos foram registrados.

Na casa de José Marques da Cunha, portuguez, leiteiro, residente á rua Henrique Braz n. 6, em Oswaldo Cruz, estiveram os "amigos do alheio", que, após arrombarem uma das portas, ali penetraram, carregando a quantia de 1:500$000, um relogio de prata, um despertador e uma garrucha.

Quando Cunha regressou á casa, alta madrugada, encontrou tudo em reboliço, tendo os assaltantes remexido todas as gavetas e malas.

Mais caipora ainda foi o vendedor a prestações José Mamede, residente á rua Circular n. 145, em D. Clara. Os ladrões egualmente arrombaram as portas da casa, levando 2:915$000, um relogio de ouro, uma corrente e varios anneis, tudo no valor total de 3:500$.

Esses foram os queixosos, e mais Antonio Maria dos Santos, socio do botequim da mesma rua Circular numero 61, que foi lesado em um jogo de bolas de bilhar.

A classificação de coadjuvantes de ensino

A commissão examinadora do concurso aberto na Instrucção Publica para preenchimento das vagas existentes de coadjuvantes de ensino, entregou hoje ao director dr. Nascimento Silva o seu relatorio, tendo classificado em 1º logar os candidatos Roberto Estrella e Maria Amelia Costa Braga.

Quaes serão as novas cathedraticas

O director da Instrucção está estudando as folhas de promoções das adjuntas de 1ª classe, afim de escolher entre ellas os doze nomes que devem preencher as vagas de cathedraticas existentes.

AUDIENCIAS EM PALACIO

Antes da hora da audiencia aos congressistas, o presidente da Republica recebeu hoje o senador paulista Candido Rodrigues e o sr. Oppelinter. O primeiro tratou de assumptos referentes á lavoura paulista e o segundo á missão economica belga.

Fiscal de jogo dispensado

Foi dispensado, por acto de hoje, pelo ministro da Fazenda, do logar de fiscal do jogo, no Districto Federal, o sr. Alceu Alves Martins.

TRIBUNAL DO JURY

Continuou hoje, no Tribunal do Jury, o sorteio dos jurados, tendo sido sorteados mais 11 juizes de facto para o preenchimento do numero legal.

O marido de Irene é um "bicho"!...

Bernardo José Santanna, residente á rua Viuva Claudio n. 23, é casado, no que faz muito mal por isso que é tambem ciumento, e do bom...

Ao deixar hontem a casa, afim de assitir a uma partida de football, recommendou elle á companheira que não saisse, não fosse passear, esperasse o seu regresso.

Irene, porém, não segue muito a cartilha que lhe impôz Bernardo, julgando-o antes um egoista, em virtude de sair o marido aos domingos, sem leval-a em sua companhia.

E foi por isso que a pobre moça resolveu desobedecer a "ordem do patrão". Mal Bernardo deixou o lar, Irene "caiu na rua", tendo a acompanhal-a sua filha Maria e uma sobrinha por nome Martha.

A volta de Bernardo á casa foi coroada com um escarcéo medonho. Seu club, aquelle por que elle "torcia" perdera o match, deixando-o de cabeça inchada, e a desobediencia da esposa serviu de pretexto para o desabafo.

Bernardo, sabedor do local onde se achava Irene saiu-lhe ao encontro para, covardemente, num impeto de louco, esbofeteal-a e ás duas meninas suas companheiras de passeio, facto occorrido na avenida Suburbana.

A policia do 18º districto chamou a contas o aggressor.

Podia ser peior...

São antigos desaffectos Antonio Soares Gouvêa, portuguez, de 24 annos de edade, solteiro, cavoqueiro, e Pedro dos Santos, de 29 annos de edade, brasileiro, tambem operario.

Hoje, cedo, antes de iniciarem o trabalho, na Praia Funda, onde residem e são empregados, Gouvêa entendeu dever cobrar uma conta a Santos, resultando dahi discutirem, acabando este por aggredir áquelle com uma foice.

O primeiro golpe desferiu-o o aggressor contra a cabeça do contendor que, ligeiro, fugiu do perigo, não evitando, porém, que a foice lh'o alcançasse, ferindo-lhe o pollegar e o indicador da mão direita.

Gouvêa atracou-se com Santos, até que os companheiros foram ao seu encontro, apartando-os.

O aggressor conseguiu fugir, indo a victima á delegacia do 30º districto, a cujas autoridades se queixou, depois de soccorrido pela Assistencia.

Quiz morrer ingerindo lysol

Devido ás difficuldades com que vem lutando seu pae para a manutenção da familia, Julieta Montes, de 34 annos, solteira e residente á rua José Eugenio n. 18, tentou suicidar-se hoje, ingerindo forte dose de lysol.

Chamada a Assistencia, esta a soccorreu, removendo-a em gravissimo estado para a Santa Casa. A policia do 10º districto tomou conhecimento do facto. Chama-se o pae de Julieta Manoel José de Assumpção Montes.

Uma septuagenaria colhida por um auto

O automovel particular n. 3,046 atropelou, na tarde de hontem, na avenida Gomes Freire, esquina da rua do Rezende, a septuagenaria Maria Francisca Gouveia, que, além de graves contusões pelo corpo, teve o pé esquerdo esmagado. A infeliz, que reside á rua Marquez de Sapucahy n. 144, recebeu curativos na Assistencia e foi depois removida para a sua residencia. O "chauffeur" do auto fugiu, sabendo, no entretanto, a policia do 12º districto, que tomou conhecimento do facto, chamar-se elle Annibal Madeira.

Um facto que está causando estranheza

Tem causado estranhesa que até a presente data não tenham sido desligado da Escola de Sargentos de Infantaria e incluidos no quadro dos instructores, os sargentos que já terminaram o estagio daquelle curso de aperfeiçoamento da instrucção de infantaria e cujos serviços tornam-se necessarios nas linhas de tiros e estabelecimentos de ensino desta capital.

Aggrediu e feriu a canivete

O escripturario da Prophylaxia Rural Olympio Lopes do Nascimento, de 35 annos, brasileiro e o guarda cancella da Central, Francisco Marcello, de serviço na estação de Cascadura, passeavam, hontem, pela Praça Secca, quando foram abordados por José Branco, individuo que elles não conheciam e que armado de canivete os aggrediu e feriu.

O primeiro recebeu tres golpes no peito e o segundo um na clavicula. Ambos foram soccorridos pela Assistencia e removidos para as respectivas residencias.

A policia do 24º districto tomou conhecimento do facto, abrindo o classico inquerito, na falta de outra providencia mais prompta.

FOGO!

Um armazem de seccos e molhados incendiado

A monotonia, das tardes domingueiras da zona suburbana foi quebrada, na tarde de domingo, pela nova de um incendio que devorou um armazem de seccos e molhados, na rua Lydio Galleno. Nesta, no n. 44, era estabelecida com o armazem "Galleno" a firma Martins & Ribeiro, composta dos socios José Ribeiro e Arthur de Souza Martins, este, presentemente fóra do Rio de Janeiro. Hontem, ali por volta de 4 horas da tarde sem que ninguem saiba como, manifestou-se fogo no armazem, tomando o mesmo forte incremento. O facto foi immediatamente communicado á policia do 22º districto, cujo commissario Fialho immediatamente se communicou com o Corpo de Bombeiros, que promptamente acudiu. Todo o esforço dos bombeiros foi inutil, pois o incendio tudo destruiu.

Na delegacia do 22º districto foi aberto inquerito sobre o facto. Apurou a policia que o armazem se mantivera aberto até 11 e meia, aos cuidados do empregado José Fernandes, que foi quem o fechou, não sabendo o mesmo explicar como se originou o incendio. O negocio, segundo declaração do socio Ribeiro, estava seguro em 22 contos na Companhia Sul-Americana.

Foi julgado o interdicto prohibitorio requerido pelos proprietarios de açougues

Ao juiz da 1ª vara federal, Medeiros & Serpa e varios outros proprietarios de açougues, requereram um interdicto prohibitorio contra a Prefeitura para o fim de evitar que a mesma impeça o exercicio do seu commercio de carnes, nos dias immediatos áquelles em que não ha matança, tornando, assim, sem effeito o recente decreto municipal sobre o assumpto.

Allegam os requerentes que, quando pagaram os impostos municipaes, lhes era permittido o livre exercicio de seu commercio, e que, sendo o referido decreto posterior ao pagamento desses impostos, não podia aquelle ser cumprido em virtude de não ter a lei efeito retroactivo.

O juiz, dr. Olympio de Sá e Albuquerque, por despacho de hoje, indeferiu o requerido, por entender que a medida possessoria não era meio idoneo para impedir a execução de uma lei.

Descarrilamento na Central do Brasil

Hoje, pela manhã, quando manobrava na estação de Engenho de Dentro, o trem de cargas C7, procedente da Maritima, teve um carro de serie V descarrillado, o que deu motivo a alterar o horario dos trens da linha 1, que circularam atrazados.

No local, esteve uma turma de trabalhadores da 5ª Divisão, que fez o encarrilhamento do carro.

O agente Lobo Vianna tomou todas as providencias a respeito, evitando maior atrazo nos trens de passageiros.

Executivo fiscal sem titulo de divida liquida e certa

—o—

Acção julgada improcedente

A camara municipal da cidade do Turvo, Estado de Minas Geraes, propoz, no juizo da 2ª vara federal, uma acção executiva para cobrar de Yrigaeu & Comp., negociantes nesta capital, a importancia de 1:350$000 de imposto que os réos deixaram de pagar ao celebrarem a compra das tres fazendas denominadas "Stuber", "Queiroz" e "Retiro das Neves", no Municipio do Turvo.

Processado o feito e remettidos os autos a conclusão para o julgamento final, o juiz, por sentença de hoje, attendendo a que a autora não apresentou um titulo certo e liquido do seu credito, para poder admittir-se o executivo fiscal, uma vez que sendo o imposto de 6 °|° e cabendo a metade á Municipalidade, era de prever-se que, recebendo a autora, por conta, a quantia de 203$700, da qual a metade caberia ao Estado, o seu credito seria menor que o pedido na inicial e, ainda, porque, mandando o dec. 1.798 de 11 de março de 1905, da legislação mineira:

— "Que o imposto será pago por inteiro, pelo adquirente dos bens" o autor transgrediu esse preceito legislativo, recebendo uma parte, por adeantamento; e, finalmente, considerando que desfeita, como o foi, a venda, por sentença judiciaria, a sua posse e dominio continua na pessoa do vendedor, e, assim sendo, o imposto cobrado o era indevidamente, julgou improcedente a acção e condemnou a autora nas custas.

Um policial assassino

Matou o locatario da casa a tiros de Browning

Na noite de 29 do mez passado, os moradores da casa n. 119 da rua General Argollo, em S. Christovão, foram alarmados com o detonar successivo de cinco tiros de pistola e uma gritaria que se seguiu, de pedidos de soccorros. Apitos trilharam, gente surgiu de toda parte e, quando a policia acudiu, encontrou gravemente ferido a bala, na região parietal direita e cavidade thoraxica o carpinteiro da Light Joaquim Gomes da Silva, ali residente com a sua familia. Fôra protagonista daquella scena de sangue o soldado do 4º batalhão, 4ª companhia da Brigada, Antonio Ferreira de Oliveira, que foi preso em flagrante e autoado no 10º districto.

Ali declarou elle que procedera de tal forma porque Gomes da Silva, pelo simples motivo delle dever tres mezes de aluguel do commodo que occupava, perseguia-o por toda parte, cobrando-o de maneira vexatoria.

Um dos projectis feriu tambem o filho de Joaquim Gomes da Silva, de nome Alberto. Aquelle foi enviado em grave estado para a Santa Casa, onde veiu a fallecer na madrugada de sabbado, sendo o seu cadaver removido para o Necroterio.

O enterro, do infeliz carpinteiro da Light será feito hoje, ás expensas de sua familia.

Fracturou o braço direito

A menor de 3 annos de edade, Juracy, filha de Jayme Rodrigues, residente á rua Circular n. 40, em Madureira, hontem, á tarde, na residencia de Albino Peres, á mesma rua n. 38, caiu de uma janella fracturando o braço direito.

A Assistencia soccorreu-a, deixando-a em tratamento na residencia.

Quebrou a cabeça

Na sua residencia, á rua Octaviano 24, em Bento Ribeiro, Captulina Maria da Silva, casada, de 31 annos e parda, foi victima de uma quéda, recebendo um grave ferimento no craneo.

Chamada a Assistencia, esta a soccorreu, deixando-a em tratamento na propria residencia.

Não sabe quem o aggrediu

A' policia do 23º districto, queixou-se, hontem, Jacyntho José, residente á rua Itapaty n. 81, de que, na mesma rua, fora aggredido por um açougueiro cujo nome ignora e que o feriu a cacete, na cabeça.

Sobre o facto foi aberto inquerito.

NOTAS SOCIAES

NATALICIOS

Faz annos hoje o nosso querido companheiro de trabalho João Itiberê da Cunha. Para os que vivem nesta casa e se habituaram a ver em Itiberê, ao par de uma intelligencia de escol, um coração bonissimo, é considerado de festa o dia de seu natalicio, embora se registre tambem que elle ficou menos moço um anno... E, do quanto o estimamos todos nós, teve elle hoje mais uma prova, com os abraços e as felicitações sinceras que receberá.

—:—

Fazem annos hoje:

D. Arlinda Rodrigues Pereira, esposa do sr. Albano Pereira, negociante desta praça;

—a senhorita Leonor Faria, alumna do Instituto Nacional de Musica;

—a senhorita Donisa Cordeiro da Graça, filha do sr. Carlos Cordeiro da Graça, negociante;

—o sr. Eduardo Brandis, do commercio desta praça;

—d. Hygina Elvira Franco de Sá Machado, esposa do dr. Carlos Ricardo Machado;

—a senhorita Dagmar Mangini, alumna da Escola Normal;

—a senhorita Isaura Monteiro, filha do sr. Duarte Monteiro;

—d. Georgeta Guimarães;

—d. Lucinda de Araujo, esposa do dr. Corrêa de Araujo.

—o—

VIAJANTES

Como delegado especial do ministerio da Agricultura, seguirá, por estes dias, para o Rio Grande, o dr. Julio Azambuja, que vae organizar naquelle Estado os festejos para a commemoração do centenario da nossa independencia.

Medico intelligente e dotado, simultaneamente, de actividade e esforço, o dr. Julio Azambuja, por certo, se ha de desempenhar com galhardia dessa importante missão, em tão boa hora entregue ao seu zelo e á sua capacidade.

—o—

FALLECIMENTOS

Falleceu na cidade de Aracajú, Sergipe, a veneranda sra. d. Victorinha Lobão, mãe do dr. Alexandre Lobão, juiz da 2ª vara, naquella capital e da senhorita Fausta Lobão.

REMO

AS PROXIMAS REGATAS

A grande prova do Campeonato

Domingo proximo, na enseada de Botafogo, por occasião das segundas regatas do anno, promovidas pela Federação Brasileira das Sociedades do Remo, será corrida a grande prova regional do remo — o Campeonato do Rio de Janeiro — em yole de 8 remadores de qualquer classe. E' a 24ª vez que se disputa semelhante prova de campeonato entre os nossos remadores, que se preparam com um enorme cuidado, tudo fazendo crer no exito da grande prova.

Este bello pareo, conquistado no anno passado pelo Club de Regatas do Flamengo, será, na presente temporada, disputado pelo Flamengo, S. Christovão, Vasco da Gama e Gragoatá, todos elles já victoriosos em annos anteriores e, portanto, valentes e temiveis competidores.

A' partir de 1898, data de seu inicio, até o anno passado, tem esta prova sido vencida da seguinte forma:

Club Vasco da Gama — Seis vezes — 1905, 1906, 1912, 1913, 1914 e 1919.

Club de Natação e Regatas — Quatro vezes — 1902, 1907, 1910 e 1911.

Grupo R. Gragoatá — Quatro vezes — 1898, 1900, 1904 e 1908.

Club R. Flamengo — Tres vezes — 1916, 1917 e 1920.

Club R. Boqueirão do Passeio — Duas vezes — 1901 e 1903.

Club de Regatas Botafogo, Internacional, Guanabara e S. Christovão — Uma vez cada um, em 1899, 1909, 1915 e 1918, respectivamente.

A disputa do campeonato em "yoles" a 8 remos, data, porém, de 1902 e, nestas condições, em tal typo de barco, como se póde verificar pelas datas acima enumeradas o Vasco da Gama teve seis victorias, o Natação e Regatas, quatro, o Flamengo tres, o Gragoatá duas, o Boqueirão, o Internacional, o Guanabara, e o S. Christovão uma victoria cada um.

Como em 1922, de accordo com as novas disposições do Codigo de Regatas, o Campeonato vae ser disputado em "gigs" a 4 remos, o club que o conquistar na presente temporada encerrará brilhantemente a carreira desportiva dos "yoles" franches a 8 remos na disputa da mais bonita e mais importante prova regional.

Uma apolice de seguro de vida na VERA CRUZ é um titulo de previdencia e um titulo de renda pela participação do segurado nos lucros da Sociedade, verificados annualmente. Informações á Succursal: Rua do Ouvidor n. 50. Telephone Norte 4383 — Caixa postal 255. (7370)

Surpreza agradavel!

A Fidalga, a popularissima cerveja da Brahma, continúa a mimosear os seus apreciadores com premios em dinheiro encontrados no interior de suas capsulas. Além dos premios de 2, 3, 5, e 10$000 réis que são diariamente encontrados e pagos, ás centenas, de vez em quando alguns amigos da Fidalga mais felizardos têm a agradavel surpreza de encontrarem nas capsulas, premios de cincoente e de cem mil réis.

Ainda ha poucos dias teve a Brahma o prazer de pagar dois premios: um de cem mil réis e outro de cincoenta, sendo o primeiro ao sr. Joaquim Moreira, residente á rua do Passeio 70 e o segundo ao sr. Geraldo Pombo, residente á avenida Mem de Sá 190.

E' realmente um duplo prazer deliciar-se com a saborosissima Cerveja Fidalga e ainda ter a surpreza de embolçar algumas notas do Thesouro, bem desejaveis nestes tempos de crise.

PALMYRA
Hotel de Convalescentes
Sanatorio
Recommendado pelas maiores summidades medicas. (4566)

CINEMA VELO
HOJE HOJE
1ª sessão, ás 6,45
AS DUAS GAROTAS DE PARIS
Romance de Louis Feuillade
Posto em scena pela renomada Gaumont — Hoje, 7º episodio
No mesmo programma
Gaby Deslys em
O DEUS DO ACASO
7 actos lindissimos — Toilettes riquissimas. Successo extraordinario. (K. 22435)

"CINE BOULEVARD"
HOJE HOJE HOJE
ACTUALIDADS DE FOX
Ultimas noticias, modas, sports, etc.
"SEMPRE AUDACIOSO"
5 bellos actos de audacia; em que representa dois papeis, o querido actor Wallace Reid
"AS DUAS GAROTAS DE PARIS"
8ª Epoca, em 3 longos actos
(K. 22284)

Cinema Haddock Lobo
RUA HADDOCK LOBO Nº 20.
HOJE — May Murray e Roberto Warwick — HOJE
AS FLORES MENSAGEIRAS DA PRIMAVERA
Mimoso film do natural de Pathé-Color
O ARCHIDUQUE
6 actos da Paramount-Artcraft, por Roberto Warwick
O DIREITO DE AMAR
7 actos da Paramount, serie (Extra-Special), por: Mae Murray e David Powell
Preços especiaes (K. 22437)

CINEMA MATTOSO
Praça da Bandeira
HOJE HOJE
William Russel, em
A poder de socco
5 actos da FOX
Helena Makowska em
O principe Zilah
5 actos dramaticos
Quarta-feira: Programma novo
(K.

Cinema Tijuca
Praça Saenz Pena
HOJE HOJE
Fox e Goldwin — Actualidades de Gaumont. Noticiario mundial
O DEMONIO DA ESTRADA
5 actos da Stander-Fox-Film, por Tom Mix.
REINADO DA JUVENTUDE
5 actos da Goldwin por Magus Kennedy e Tom Moore
(K. 22438)

Cinema Modelo
Rua 24 de Maio 287
HOJE HOJE
Geraldine Farrar, em
Sombras do passado
6 actos da Goldwin
Eva Novak e Jack Perrin, em
A Torrente
5 actos da Universal
Quarta-feira: Programma novo

◆ CINEMA SELECTO ◆
Praça Condessa Frontin n. 2
Largo do Rio Comprido
HOJE HOJE
Assombroso programma
Soirée dedicada ás Exmas. familias.
Se eu fora Rei
8 maravilhosos actos por William Farnum — Como extra uma grande surpreza.
1ª classe, 1$000; 2ª, $500.
(K. 22442)

O ponto preferido pelas familias cariocas - TRIANON - Companhia Brasileira de Comedia ABIGAIL MAIA
Empresa Viggiani, Viriato & C.ª
Proprietario: J. R. STAFFA
HOJE — A's 7 3/4 e 9 3/4
160 e 161 — representações da comedia de — GASTÃO TOJEIRO
ONDE CANTA O SABIA'...
Domingo, 14 — 1ª VESPERAL INFANTIL com a comedia PROCOPINHO EQUILIBRISTA — O actor Procopio Ferreira attenderá das 3 ás 5 horas ás creanças que desejarem tomar parte no acto variado.
Amanhã e sempre: ONDE CANTA O SABIA'... A seguir: O POMO DA DISCORDIA. Já ensaiados: JURITY e O DEMONIO FAMILIAR, vestido á época, de José de Alencar.
Amanhã, ás 4 horas:
O amor e o culto do chá no Japão
Palestra do escriptor OSORIO DUTRA, [illegible] do Brasil no paiz do Sol Nascente.
Bilhetes á venda.
SEXTA-FEIRA:
Sarão do
Fluminense F. C.
Bellissimo programma.
SABBADO:
Vesperal de Sergipe
Poesias, canções, musicas sergipanas. As canções serão executadas pela applaudida actriz
Abigail Maia
BREVE
Recitas Militares
Viriato Corrêa dirá uma pequena e incisiva pagina sobre a BANDEIRA. Um dos mais distinctos officiaes do Exercito falará dez minutos sobre um dos grandes vultos da nossa gloriosa historia.

A' BRAZILEIRA

LARGO DE S. FRANCISCO 38-42

Pleno e absoluto successo da nossa extraordinaria venda de Artigos de Inverno

PREÇOS DE INCOMPARAVEL BARATEZA!

Cachemire americana, larg. 1 m.	2$100
Cachemire ingleza, larg. 1 m.	2$600
Gabardine de lã	6$500
Sarja, alta novidade	8$500
Gabardine de lã, superior qualidade	9$800
Flanelas: metro: 2$800, 2$400, 2$200, 2$000 e	1$800
Eponge veloutė, grande moda, metro	13$500
Eponge francez, metro	7$500

Os preços acima representam verdadeiras reclames; estão marcados com 20 e 30% abaixo do seu valor

VISITEM

A' BRAZILEIRA (7926)

THEATROS E CINEMAS

NOTAS E NOTICIAS

A SEMANA NO THEATRO E NO CINEMA — A semana theatral foi apagada. Registrou o encerramento da temporada lyrica, no Municipal, e a despedida da Companhia Leopoldo Fróes, no Lyrico, feita com a "Mimosa" passada para opereta, com musica de Assis Pacheco. Os rouxinóes que o sr. Mocchi trouxe este anno á terra das palmeiras não conseguiram levar ao nosso primeiro theatro a affluencia de gente que ali todos os annos se exhibe. Houve noites em que era vultuoso o numero de logares vasios. A novidade da "tournée" consistiu na presença da sra. Tamaki Miura, japoneza authentica, "de olhos cortados á feição de amendoas". A sra. Tamaki deu-nos uma inedita Madame Butterfly. E, como esperar que assim não succedesse se ella nasceu sob o mesmo céo de porcellana e na descuidosa meninice, que ainda não se distanciou demasiado, colheu os mesmos chrysantemos que enfeitaram o seio da infeliz Cio-Cio-San, tão vilmente enganada pelo seu querido Pinkerton? O sr. Mocchi trouxe-nos mais uma vez a sra. Rosa Raisa, que já é um soprano celebre, e o sr. Beniamino Gigli, que se candidata á vaga deixada por Caruso, o grande morto da semana.

A companhia cantou duas operas nacionaes, *Lo Schiavo*, de Carlos Gomes, e *Primizie*, de Abdon Milanez.

Leopoldo Fróes, que estreou em março, no Phenix, deu uma série de espectaculos artisticos. Montou alguns originaes brasileiros e fez uma "reprise" que no rigor da indumentaria e do ambiente nada ficou devendo ás representações precedentes. Referimo-nos á "Sociedade onde a gente se aborrece", de Pailleron. Montou tambem, com feliz propriedade de "mise-en-scène", uma peça ingleza, "O admiravel Crichton".

Nos outros theatros, nada de novo. Alexandre Azevedo, no Phenix, trabalha muito para vencer a indifferença do publico. No Trianon, a comedia ligeira "Onde canta o sabiá", de Gastão Tojeiro, tem tido um successo extraordinario, já se avizinhando do segundo centenario.

Chaby continua fazendo rir, no Palacio; Cremilda imitou-o no Republica. Nos theatros da esforçada empreza Paschoal Segreto tudo se pratica para agradar aos frequentadores, programma que é tambem o da companhia João de Deus, occupante do Recreio.

A arte da emoção e do silencio teve legitimos successos durante os ultimos sete dias, em varios cinemas. E' a distracção predilecta dos cariocas, que affluem á cidade e enchem completamente as salas de projecção sempre que qualquer nome famoso se annuncia como interprete principal de uma pellicula. Além disso a cinematographia realiza emprehendimentos audaciosos e cada vez mais se impõe pelo cuidado que emprega nos menores detalhes. O publico facilmente se deixa attrair pelo primeiro sentido da intelligencia e podem contar sempre com elle desde que o deslumbrem com scenarios maravilhosos e paizagens pittorescas. A cinematographia dispõe, além disso, de "metteurs en scène", que os theatros não podem ter, pela difficuldade de se movimentarem ahi massas numerosas, e de artistas extraordinarios.

A emoção que os seus collegas do tablado arrancam pelo vigor dos dialogos, elles conseguem pela opulencia dos gestos e, sobretudo, pela excellencia das physionomias, pelo grande poder de expressão, tanto para as dôres culminantes, como para as scenas alegres. "O Golem", que o Palais exhibiu; "A ilção", que vimos no Odeon, por Constance Talmadge; "O direito de amar", que esteve quatro dias nos salões do Avenida e que poz em fóco a grande intensidade dramatica de Mae Murray; a tocante historia de "A filha de lady Rosa" exhibida — não, contada — por Elsie Ferguson, no Central; "O numero 17", pelo athleta George Walsh, que o Pathé e o Ideal mantiveram no programma; "A chave do Demonio", ou "Machiavelismo", que figurou na tela do Parisiense são filmes de um lavor maravilhoso, que contentam os espiritos mais exigentes.

—:—

NOS CINEMAS

CARPENTIER, NO ODEON. — Absorveu a attenção universal, durante alguns dias, o nome do famoso "boxeur" francez Carpentier, que se bateu, nos Estados Unidos, com Dempsey, para a obtenção do titulo de campeão mundial do "box". O Odeon que, na confecção dos seus programmas, muito tem em vista agradar o publico que o frequenta, faz passar hoje em sua téla uma pellicula interessante, na qual são postos em fóco varios aspectos da vida de Carpentier. Assim, vamos conhecer como o famoso athleta treina para as suas lutas, os exercicios em que se adestra, as suas diversões favoritas, o seu viver intimo, tudo, emfim, que se relaciona com a existencia do grande "sportman" vencido por Dempsey na memoravel justa que se feriu recentemente.

"O POBRESINHO", NO AVENIDA — A Paramount fornece para o seu programma de hoje, no Avenida, uma comedia finissima, deliciosamente interpretada por Bryant Washburn, "O pobresinho". [illegible]

...nheiro, nos escriptorios, intitula-se millionario e, nessa condição, volta á terra natal, que deixou, com as mãos abanando. Tem-se então mais uma prova de que a sorte favorece os audaciosos — "Audaces fortuna juvat" — pois tudo corre á feição dos tres amigos, casando o "pobresinho" com a sua collega, cheio de reconhecimento pelo bem que ella lhe fizera.

—:—

O PROGRAMMA DO PATHE' — Sylvia Breamer e Robert Gordon são os interpretes principaes da pellicula delicada que o Pathé faz passar hoje no seu "écran", "O rastro do veneno", um forte drama de sentimentalismo, envolvendo piedade materna, amor sincero da mocidade, perseguição do alcool — o demonio do alcool, que transforma o caracter do homem são num bruto. Para amenizar o ambiente, o Pathé fecha o programma com uma fita engraçadissima, "Maldito casamento", da Sunshine, na qual apparecem animaes como verdadeiros artistas.

—:—

O QUE O PARISIENSE EXHIBIRA' HOJE — Frank Mayo, o elegante e masculo actor, apresenta-se hoje aos seus admiradores do Parisiense numa excellente producção, "O bruto ou a marca do crime". E' um film estupendo, de entrecho sensacional, que vae constituir a nota do principio da semana. Para final do programma, um film hilariante, em dois actos, "O desastrado", dedicado ao mundo sportivo carioca.

—:—

"O CASO PLASSARD", NO CENTRAL — Um desses episodios que agitam a sociedade pelo escandalo em que atira os vultos nelle envolvidos, serve de thema ao film em exhibição no Central. Intitula-se "O caso Plassard" ou "A prova", e nelle se procura saber se merece castigo, se é criminosa a mulher que mata para defender sua honra, para desafrontar o nome de seu filho, para punir o seductor infame, que trepudia sobre o nome do marido morto. Para complemento do programma: "Cada terra com seu uso", dois actos alegres, da Universal.

—:—

HENNY PORTER, NO PALAIS — Henny Porter, a excellente actriz allemã, que deu tanto relevo á figura de Anna Boleyn, a infeliz rainha da Inglaterra, reapparece hoje, no Palais, como heroina de uma obra pungente, de Gerhort Hauptman, o grande dramaturgo de "Almas solitarias", que o Zacconi nos fez conhecer, no Municipal, em 1913. A pellicula de hoje intitula-se "Rosa" e é um ruidoso exito da Messter-Film, e Hennyy Porten tem por companheiro na exhibição Emil Jannings, tão justamente admirado pelos cariocas. No mesmo programma, "Aves aquaticas", um primor da Pathé Color.

—:—

"MASCAMOR", FILM EM SERIES, NO IDEAL — O popular cinema da Carioca inicia hoje a exhibição de um film francez, em séries, "Mascamor" que é um primoroso trabalho da moderna cinematographia. "Mascamor" divide-se em 14 episodios e é um romance bem urdido, vibrante, humano, cortado de aventuras verosimeis. São seus principaes interpretes Pierre Marsodon, que fará o Mascamor, e mademoiselle Marthe Lenclut, do theatro Opera de Paris, que se incumbe da figura de duqueza de Jussac. Serão passados os dois primeiros episodios: "Tres acontecimentos mysteriosos" e "Lançado ás féras". Ainda no programma: "O pobresinho" e "Maldito casamento", aquelle da Paramount e este da Sunshine Comedy.

—:—

O CARTAZ DO PARIS — No antigo salão: 5º e 6º episodios de "O furacão" e "O signal vermelho", oito actos emocionantes, por Dionira Jacobini, a brilhante "estrella" italiana; no moderno salão: "O Golem", film allemão, interpretado por Paul Wegener e Lydia Salmova, e "A mulher mais linda do mundo", oito encantadores actos por Tilda Telde.

O QUE HA HOJE, NO RIS — Dois bellos films exhibirá hoje o Iris. São elles: 15 e 16º episodios de "O rei do circo" com Rolleaux, e "O bruto" ou "A marca do crime", por Frank Mayo.

—:—

OS PROGRAMMAS DE HOJE:

Nos Theatros:

PALACIO — "O bode expiatorio", ás 8 3|4.
PHENIX — "O fiel amigo", ás 7 3|4 e 9 3|4.
TRIANON — "Onde canta o sabiá", ás 7 3|4 e 9 3|4.
S. PEDRO — "Nossa terra e nossa gente", ás 7 3|4 e 9 3|4.
CARLOS GOMES — "A chamariz", ás 7 3|4 e 9 3|4.
RECREIO — "Dr. Jacarandá", ás 7 3|4 e 9 3|4.
REPUBLICA — "Aqui del-rei", ás 8 3|4.
S. JOSE' — "Vou me benzê", ás 7, 8 3|4 e 10 1|2.

Nos Cinemas:

ODEON — "A vida de Carpentier" e 9º episodio de "As duas garotas de Paris".
PATHE' — "Maldito casamento" e "Rastro do veneno".
PALAIS — "Rosa" e "Aves aquaticas".
CENTRAL — "A prova" ou "O caso Plassard" e "Cada terra tem seu uso".
PARISIENSE — "A marca do crime" e "O desastrado".
IDEAL — "Mascamor", "O pobresinho" e "Maldito casamento".
PARIS — No salão novo: "O Golem" e "A mulher mais linda do mundo"; no antigo: "Operação" e "Eguilamento".
IRIS — "Bruto" ou "A marca do crime" e "O rei do circo".
OLYMPIA — "A filha de lady Rosa" e "A mão da vingança".
PRIMOR — "Elegancia" e "Athleta fantasma".
AMERICANO — "Beijo inesquecivel" e "A pobre moça".
AMERICA — "Mumia", e comedia.
FLUMINENSE — "Os Parridos".

O delegado de dia

Está de serviço, hoje, na repartição central da policia, o 2º delegado auxiliar.

A melhor e mais pura que se fabrica. A "Vaseline Chesebrough" Branca Perfumada para a cutis, pelle e ainda como unguento, é deliciosamente aromatizada e amacia a pelle. Experimentem-na e verão quão macias e finas manterão a sua cara e mãos. Insistam em receber a "Vaseline Chesebrough" como originalmente acondicionada e vejam que tem o nome da:

CHESEBROUGH MFG. CO. (Consolidated)
NEW YORK — LONDRES — MONTREAL

A' VENDA EM TODAS AS DROGARIAS E PHARMACIAS (1015)

Leveza de pés, olhos brilhantes, corpo activo, tudo se segue ao tomar, por algum tempo, as

Pequenas Pilulas de Reuter

Estas pilulas fazem desapparecer toda a depressão physica ou mental, melhoram o appetite, produzem um somno tranquillo, e a pessoa sente-se mudada e com actividade para tudo.

Morreu de uma contusão

Soccorrido pela Assistencia Publica [illegible] ... que foi removido para a Santa Casa, onde se internou na enfermaria commum ... Hontem, o infeliz veiu a fallecer, sendo o seu cadaver removido para o Necroterio.

Meu caro Alberto:

[illegible] ... CARTER'S LITTLE LIVER PILLS ... (1438)

Publicações a pedido

O Unguento de Doan, sua fabricação e applicação

O Unguento de Doan é um preparado feito com todos os requisitos que a sciencia exige.

Em sua composição entram sómente substancias da mais fina qualidade e pureza e de maior poder medicinal, qualidades estas que são préviamente estudadas nos nossos laboratorios.

Na sua manipulação exige-se a mais completa asepsia, a qual unida ao grande poder antiseptico dos seus componentes fazem com que este Unguento tenha um effeito cicatrizante e curativo tão immediato como seguro.

No toucador das senhoras, é um artigo indispensavel; faz desapparecer as espinhas, panos, manchas, sardas, brotoejas etc... etc. Seu uso não prejudica a pelle mais delicada. Applicando-se todas as noites antes de deitar-se conserva a cutis fresca, limpa e sã.

Usa-se em todas as enfermidades da pelle com magnificos resultados. Possuil-o ao seu toucador, é possuir a belleza á mão.

Vendem-se em todas as pharmacias. Peça o nosso folheto sobre as enfermidades da pelle e o enviaremos absolutamente gratis.

FOSTER-McCLELLAN Co., Rio de Janeiro — Caixa Postal 1062 (1286)

DESASSOCEGO

lethargia, pesadelos e todas as molestias causadas pela insomnia, desapparecem quando a digestão é perfeita. Usai as PASTILHAS do Dr. RICHARDS

DECLARAÇÕES

DECLARAÇÃO

Olympio Barbosa empregado da Estrada de Ferro Central do Brasil, declara para todos fins de direito que de hoje em diante, passa a assignar-se Olympio Barbosa Galvão. — Rio de Janeiro, 1º de Agosto de 1921. — *Olympio Barbosa Galvão.* (K. 21883)

Contra o TYPHO e outras MOLESTIAS INFECCIOSAS SO'

CAXAMBU'

como demonstra o exame bacteriologico feito pelos Drs. Carlos Meyer, Director do Instituto Bacteriologico de S. Paulo, e Dr. Martins Ficker, Professor da Real Universidade de Berlim, em commissão do Governo de S. Paulo para o exame das aguas potaveis.

Declaram esses medicos ser a agua da

Fonte D. Pedro (CAXAMBU')

de pureza absoluta e isenta de baterias.

ENTREGAS A DOMICILIO

TELEPHONES

Central 4.186 Norte 5.754
Central 2.592 Central 4.405
(4891)

AUG.:. E RESP.:. LOJ.:. CAP.:. JOÃO CAETANO

Hoje, 8 de agosto de 1921 — Sess.: mag.: de Inic.:, pede-se o comparecimento dos oobr.:

O secrt.:, *Pereira da Silva.* (K 22443)

A' PRAÇA

PIRES BORDALLO & C., communicam á praça e a quem possa interessar, que venderam ao sr. CARLOS MENDES, o seu estabelecimento commercial de fazendas e armarinho, á rua Voluntarios da Patria n. 339, livre e desembaraçado de quaesquer onus. Communicam tambem que o seu novo estabelecimento ... á praça da Republica n. 239, esquina da rua General Pedra, ... sob a firma de LEMOS & BORDALLO ... Rio de Janeiro, 6 de agosto de 1921 — *Pires Bordallo & C.* (K 22208)

A' PRAÇA

A Companhia Armour do Brasil, sociedade anonyma, com séde e capital do Estado de São Paulo, leva ao conhecimento da praça, que por conveniencia de seus interesses fechou nesta data a sua filial sita á rua General Camará n. 191, Rio de Janeiro. Communica, outrosim, ... [illegible] ... São Paulo, 1º de agosto de 1921 — *A Directoria.* (K 22261)

A' PRAÇA

JOSE' MAURO

Communicamos á praça e a quem possa interessar, que o sr. José Mauro deixou de ser nosso empregado desde o dia 1 de junho p. p. ... [illegible] ... Rio de Janeiro, 5 de agosto de 1921 — *Brandão Alves & C.* (K 22213)

O Dr. João Abreu communica a seus clientes ... [illegible] ... das 8 da manhã ás 7 da noite, á rua de S. Pedro 64, tel. N. 5803. (K. 16666)

SOCIEDADE PROTECTORA DOS BARBEIROS E CABELLEIREIROS

SECRETARIA: RUA LUIZ DE CAMÕES 36

De ordem do sr. presidente da assembléa de 2 do corrente, convido os srs. socios quites, a comparecerem á assembléa geral extraordinaria, em continuação, que se realizará terça-feira, 9 do corrente, ás 8 horas da noite, nesta secretaria, para interesses sociaes.

Secretaria, 7 de agosto de 1921 — *Modesto Ruas*, secretario da assembléa. (K 22305)

IMPERIAL IRMANDADE DE NOSSA SENHORA DA GLORIA DO OUTEIRO

NOVENAS

Por ordem do nosso carissimo irmo sr. vice-provedor, em exercicio da Provedoria, communico a todos os irmãos, irmãs e fieis devotos, que o novenario em louvor da nossa excelsa padroeira Senhora da Gloria do Outeiro, terá logar nos dias 5 á 13 do corrente mez de agosto, principiando ás 7 1|2 horas da noite.

Secretaria da Irmandade, 3 de agosto de 1921 — *Adriano de Castro Guidão*, secretario. (5665)

COLLEGIOS

Agencia Dactylographica e de traducções

Executam-se trabalhos dactylographicos e traducções com o maior esmero e presteza na Escola Commercial Feminina, á rua S. José, 72, 2º andar. Preços modicos. Informações na séde da escola, das 10 da manhã ás 5 horas da tarde. (1905)

ANNUNCIOS

CONSELHO AOS MAGROS, DEBEIS E DOENTIOS

A grande maioria das pessoas magras, debeis e doentias desejosas de augmentarem suas forças e carnes, incorre infelizmente no grande erro de medicar-se com o primeiro medicamento que vêm annunciado sob o nome fortificante, etc., sem verificar primeiramente a verdadeira causa de seu pessimo estado de saude. Se elles soubessem que a sua magreza e debilidade são devidas, não á falta de drogas, mas á deficiencia de seus orgãos digestivos e de assimilação em extrairem dos seus alimentos todo o ferro, cal e phosphoro de que tanto precisa o seu organismo, de certo que reconheceriam seu erro, e se explicariam porque os remedios tomados não lhe fizeram bem algum. O que taes pessoas precisam é auxiliar o poder assimilativo de seu organismo, tomando por alguns dias com as refeições duas pastilhas de COMPOSTO RIBOTT, (phosphato-ferruginoso-organico) que é o agente assimilativo e anti-dyspeptico mais efficaz de que dispõe a therapeutica moderna. Com o auxilio do COMPOSTO RIBOTT seu sangue tirará dos alimentos todo o ferro, cal e phosphoro que seu organismo precisar, fazendo-o ganhar forças, carnes e vitalidade com tal rapidez que V. S. ficará surprehendido. O COMPOSTO RIBOTT faz duplicar e mesmo triplicar a força de resistencia e energia das pessoas debeis e as pessoas magras farão ganhar de 5 a 10 kilos de carnes solidas e massiças, corrigindo ao mesmo tempo quaesquer defeitos dos orgãos digestivos. O COMPOSTO RIBOTT vende-se em todas as drogarias e pharmacias.

Remetta-nos 600 réis em sellos do Correio novos e enviaremos uma amostra gratis. Depositario geral: Benigno Nieva. Caixa Postal 979, Rio de Janeiro. (19916)

MENINAS

Precisam-se para serviço limpo, que tenham pratica de fabrica de balas — Rua Pharoux n. 6. (K 22432)

CARVÕES-SIEMENS PARA CINEMA

Companhia Brasileira de Electricidade

Siemens Schuckertwerke

RIO DE JANEIRO
Rua Buenos Aires, 29
Deposito e venda:
Rua da Alfandega, 178. (7315)

HARMONIUNS

dos legitimos e afamados autores LYON & HEALY, cujos sons admiraveis e sublimes tem tido audição nos maiores templos do universo. C. CARLOS J. WEHRS, rua da Carioca n. 47. Telephone Central 4315. — RIO DE JANEIRO. (7937)

Pianos allemães

Expomos á venda os excellentes pianos Schidamayar & Soehne, Lyon & Healy e Essenfelder, R. Goers & Kallman, que ha mais de trinta annos têm tido uma acceitação etraordinaria, em todo o Brasil, por serem os mais perfeitos, quer pela sua sublime sonoridade como pela confecção solida e irreprehensivel. As vendas são feitas tanto a dinheiro como em prestações facilitadas, na CASA C. CARLOS J. WEHRS, rua da Carioca n. 47. Telephone C. 4315. (7937) (5492)

AUTOMOVEL

Vende-se um esplendido, preço de occasião, (americano). Ver á rua S. Leopoldo n. 91. Trata-se á rua do Rosario n. 68, loja. (7320)

CHINELLOS DE LIGA IDEAL

De 22 a 32. . dza. 23$000
" 33 " 44. . " 25$000

Pagamento á dinheiro — Accita-se vale postal ou sello do Correio. — Caixa Postal 911 — RIO. (5217)

IPANEMA

Vende-se um lote de terreno á rua 28 de Agosto, proximo ao canto da rua Farme de Amoêdo. Trata-se á rua Primeiro de Março n. 7. (K 21878)

Cofres Nacional

Os cofres NACIONAL honram a Industria Brasileira. Os attestados de quasi todos os Bancos no Brasil e de diversos peritos em muitos incendios collocaram-n'o á frente das grandes marcas estrangeiras.

VAZ SALLEIRO & Cia.
Rua do Rosario, 68 — Fabrica: R. S. Pompeu, 19
RIO DE JANEIRO (4398)

"URIC" EM TABLETTES

Pharmaceutico Theophilo de Andrade. Medicamento homœopatha que dissolve e expelle o acido urico, empregado nas dores dos rins, arthritismo, calculos, areias, bilis, arterio-sclerose, obesidade, gotta, eczemas e todas as perturbações do apparelho urinario. Não tem dieta. Drogarias Baptista, Huber, Pacheco e Granado & C. Preço, 2$500. (4981)

Suicidio das Baratas

(NOME REGIST.) de A. LACERDA

Unico remedio capaz de exterminar todas as baratas de uma só vez. Drogaria Pacheco
Casa Hortulania
Araujo Penna
(K 22439)

CARTOLINE

Vende-se e trata-se á rua 1º de Março n. 7. (K 21878)

AUTOMOVEL

Vende-se um landaulet marca Diato, quasi novo.

Tratar com o sr. Vieira ou Carvalho á rua Gonçalves Dias n. 71 — RED-STAR. (5674)

Impotencia

Neurasthenia, Insomnias, Espermathorréa. — Cura certa, radical e rapida, no gabinete Electrotherapico do: DR. NEVES DA SILVA LARGO DA CARIOCA, 10. De 1 ás 6. (4964)

Fabrica de papelão

Rua Conselheiro Olegario 119
Telephone Villa 934 (5568)

ANIL PAULISTA

Vende-se á rua 1º de Março n. 7. (K. 21878)

PALACETE

Vende-se, recentemente construido, com todas as commodidades, grande jardim, e quintal, garage, em uma das melhores ruas do bairro de Copacabana.

Mais informações com o sr. Vieira ou Carvalho, á rua Gonçalves Dias 71 — RED-STAR. (5675)

CABO DE AÇO

De diversas grossuras, vende-se e trata-se á rua 1º de Março n. 7. (K. 21878)

Ford
O AUTO UNIVERSAL
Vendas em prestações
AGENTE: — M. GONÇALVES VILLAS, AV. MEM DE SA', 77 — RIO. (7365)

Brilhantes 1:000$000

Ouro m., 4$000, prata de 60 a 300 réis e joias usadas, pagam-se principescamente; na JOALHERIA PARIS — Uruguayana, 41. PLATINA 22$. (K 21933)

VENDE-SE

A casa n. 166 da rua da Alfandega. Trata-se á rua 1º de Março 7. (K 21878)

Lupulo americano

Vende-se e trata-se á rua 1º de Março n. 7. (K 21878)

CIMENTO

de superior qualidade — Rua do Hospicio 60, sobrado, com Barcellos. (K 22245)

A CASA ARENS

AVENIDA RIO BRANCO N. 20 — RIO DE JANEIRO

Tem no seu vultuoso stock e vende a preços modicos

Para algodão descaroçadores AGUIA, legitimos, de 16 até 80 searas

Prensas para enfardar. Machinas para expurgo de sementes

Informações e orçamentos gratis a quem os pedir mencionando o nome deste jornal (1198

Très parisien les chapeaux signé

Mme. THESY

On accepte les reformes, travail de 1er ordre (22363)

"Duvettine!!! Duvettine!!!"

A mais perfeita imitação da de soda, em todas as côres, moda e ao preço de 16$500 o METRO.

VISITEM as nossas exposições!

Telephone, C. 2123

A' Americana — 60, Uruguayana, 62 (5501)

(8049)

Drogas e medicamentos em geral, comprem só na

Drogaria Rodrigues

Importação directa

Os menores preços da praça

Rua Gonçalves Dias, 41 (em frente á Confeitaria Colombo). Tel. C. 3061.

A. J. RODRIGUES & COMP.

CASA

Precisa-se de uma para pequena familia, do Rocha até á praça da Bandeira, de 80$ até 120$ mensaes, que tenha bondes á porta. Carta no escriptorio desta folha a Antonio A. Rodrigues. (K 22445)

ARMAZEM

Aluga-se um predio novo na rua Marquez de Abrantes n. 106, com excellente armazem, tendo quatro portas de frente e bonito sobrado para familia. As chaves acham-se na mesma rua n. 1, pharmacia. Trata-se na rua Carvalho de Sá n. 77. (K 23036)

Medicina Natural

Tratamento vegetal. Serviço clinico com gabinetes para medicina, cirurgia, operações, exames e tratamento de senhoras. Director dr. Julio Leite. Consultas medicas de graça, das 9 ás 11 da manhã e das 2 ás 6 da tarde. Attendem a chamados a domicilio por preços modicos. Rua Visconde do Rio Branco 7. Telephone Central 637. (K 22195)

Guarda-Livros

dispondo de tempo, de 6 da tarde ás 10 da noite, acceita escriptas e lecciona escripturação mercantil e correspondencia commercial por methodo absolutamente pratico. Avenida Rio Branco n. 137, altos do cinema Odeon, 3º andar, sala 23. (K 20727)

"Cama Excelsa"

belleza, conforto; com um colchão confeccionado á machina — PARAIZO — RUA 13 MAIO 35. Telephone C. 3586. (7386)

Machinas para Typographia

Bromberg & C.

Rua Buenos Aires, 22

Rio de Janeiro (5598)

Machinas usadas

Motores á vapor, de 5 e 10 HP.; bombas duplex horizontaes, para agua e vapor; centrifugas para assucar, 8 completas, com transmissão, etc.; moendas, para esmagamento de 250 toneladas por dia e outras menores; caldeiras a vapor, 4 de 100 HP., cada uma, e outras menores; compressores de ar, Ingersol-Rand; bombas para massas e agua, com capacidade de 1.000 litros e outra de 300 por minuto; burrinhos á vapor, bombas de ar humido, para vacuo, conjugadas com motor á vapor, locomotivas, 2 de 10 toneladas, bitola de 1 metro; e muitas outras machinas. Dirijam-se por carta á Caixa Postal 731. Rio de Janeiro. (K. 17351)

Srs. Dentistas

Gabinete electro dentario, aluga-se, segundas, quartas e sextas, das 8 ás 3 horas, e terças, quintas e sabbados, das 8 ás 6 horas. Rua da Carioca 13, 1º andar. Telephone Central 1003. (K 22447)

CURA RADICAL DE GONORRHE'A CHRONICA

ou RECENTE em poucos dias, por processos modernos, sem dôr; garante-se o tratamento. Electricidade. Vaccina 606 e 914. Assembléa 54. Das 10 ás 18. Serviço nocturno, 8 ás 9.

DR. PEDRO MAGALHAES. (K 22264)

TOSSE!

LARYNGENO é o melhor xarope peitoral. Vidro, 2$500. Depositarios: Rodolpho Hess & Comp. — Rua Sete de Setembro n. 6 (K 17983)

Aos doentes em geral

L. Gonzales, professor em massagens, cura todas as doenças radicalmente por meio de apparelho de ultima invenção, trazido das casas de saude da Europa. Apparelhos electricos, apparelhos de oxigenio e apparelhos de raios ultra-violeta, com cento e tantos instrumentos para as applicações de todas as doenças: cura rheumatismo, paralysias, neurasthenias, derramamento cerebral, esquecimento da memoria, deslocação dos ossos e todas as doenças de origem nervosa. Apparelho especial para bronchites e asthma. Assegura o exito na cura de todas as doenças. Attende todos os dias das 9 ás 12 e das 2 ás 5 horas, á praça da Republica n. 220, sobrado. Confeitaria Palacio. Telephone Norte 3811, em frente á estação da Central. (7368)

OURO

Prata, platina, brilhantes, compram-se e pagam-se bem; na praça Tiradentes n. 64 — CASA GARCIA. (14023)

Fabrica de molduras

Execução perfeita e garantida em molduras de estylo. Porta retratos ovaes e redondos, alta novidade. Unica casa que applica madeira que não bicha. Reforma-se molduras usadas. Preços da fabrica. Rua Sete de Setembro n. 203. (19300)

Predio no Meyer

EM FRENTE A' ESTAÇÃO

Aluga-se o novo predio da rua Archias Cordeiro n. 220, de construcção moderna, com bonito sobrado, com tres quartos, duas salas, cozinha, banheiro, W. C. e terraço: optimo armazem com puchado onde tem bom quarto, cozinha, banheiro, W. C. e quintal, no melhor ponto commercial naquella estação. Trata-se na rua dos Andradas 85 — Pharmacia. (5071)

BARALHOS

para poker, n. 39, americanos e para baccarat, n. 12, de Grimaud

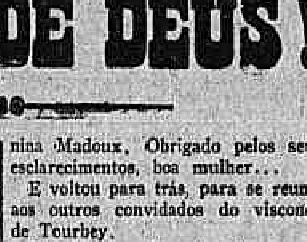

Casa Grão Turco

Ouvidor 96—T. Norte, 4034. (17686)

ACTOS FUNEBRES

D. Brasilina de Paiva

Isalina de Paiva, Godofredo de Paiva, Ataulpho Napoles de Paiva, Aurea da Fonseca Paiva e seus filhos participam ás pessoas de sua amizade que a missa de setimo dia por alma de sua saudosa e extremecida irmã, cunhada e tia D. BRASILINA DE PAIVA, será rezada amanhã, terça-feira, 9 do corrente, ás 9 1|2 horas da manhã, na egreja de Nossa Senhora do Carmo, á rua Primeiro de Março. (K 22440)

Augusto Affonso Mornaud

(1º ANNIVERSARIO)

A sua viuva, mãe, irmãs, sogra, cunhados e sobrinhos mandam rezar uma missa pelo seu repouso, amanhã, terça-feira, 9 do corrente, ás 9 horas, na egreja de S. Francisco de Paula. (K 22449)

Anna Guedes Quintella

Os irmãos Guedes Quintella, Antonio Guedes Nogueira, Pedro Duarte Muniz, mulher e filhos, Alvaro Guedes Nogueira, Fileto Marques, mulher e filhos agradecem penhorados a todos que compareceram ao enterramento de sua prezada mãe, irmã, cunhada e tia ANNA GUEDES QUINTELLA convidando-os para assistirem á missa de setimo dia que mandam celebrar na quarta-feira, 10 do corrente, ás 9 1|2 horas, na egreja de S. Francisco de Paula. (K 22450)

Chrispim Basileu de Barros

(MACHINISTA APOSENTADO DA E. F. C. B.)

Melina T. G. de Barros, filhas e cunhada convidam os parentes e amigos para assistirem á missa de setimo dia que em suffragio da alma de seu pranteado esposo, pae e irmão CHRISPIM BASILEU DE BARROS mandam celebrar na matriz do Engenho Novo, amanhã, terça-feira, 9 do corrente, ás 9 horas, antecipando seus agradecimentos. (K 23073)

Waldemar Nascimento Castro

(RADIOTELEGRAPHISTA)

Os collegas da estação radiotelegraphica do Arpoador, convidam os parentes e amigos do inesquecivel collega WALDEMAR NASCIMENTO CASTRO, para assistirem á missa de trigesimo dia do seu passamento que mandam celebrar quarta-feira, 10 do corrente, ás 9 1|2 horas, na egreja de S. José e por esse acto se confessam eternamente gratos. (K 22262)

Elisa Gomes Pereira

(6º MEZ)

Bernardino Ignacio Pereira, Gabriella e Julieta Gomes Pereira, João Ignacio Pereira e filhos, Francisco Eugenio Leal e familia, convidam seus parentes e amigos para assistirem á missa de sexto mez que por alma de sua sempre lembrada irmã, sobrinha, afilhada e prima ELISA GOMES PEREIRA, fazem celebrar amanhã, terça-feira, 9 do corrente, ás 9 1|2 horas da manhã, na egreja de S. Francisco de Paula, confessando-se desde já agradecidos. (K 22265)

Gustavo Adolpho Schrader

Maria Luisa de Lyra Schrader e seus filhos convidam os seus parentes e pessoas de sua amizade para assistirem á missa de trigesimo dia que fazem celebrar por alma de seu inditoso filho e irmão GUSTAVO ADOLPHO SCHRADER na egreja de Nossa Senhora do Monte do Carmo, amanhã, terça-feira, 9 do corrente, ás 9 horas da manhã, hypothecando-lhes mais uma vez sua gratidão. (K 22454)

Candida do Prado Mattoso

(DO'RA)

Vicente Xavier Mattoso, dr. Octavio Kelly, senhora e filhos (ausentes), Hortencia do Prado Brunnet e filhos, Oscar Brunnet, senhora e filhos, Abigail do Prado Rebello e filhos, Mario Dias do Prado, senhora e filhos, Saul Couto, senhora e filhos, Antonio Rebello e senhora, dr. Sydney Pacca, senhora e filho e Octavio do Prado, senhora e filhos, profundamente penhorados a todos aquelles que acompanharam os restos mortaes de sua inesquecivel esposa, cunhada, irmã e tia CANDIDA DO PRADO MATTOSO, de novo os convidam para assistirem á missa de setimo dia que, pelo descanso eterno de sua alma mandam celebrar amanhã, terça-feira, 9 do corrente, ás 9 horas, na egreja da Candelaria, confessando-se desde já agradecidos. (K 22361)

Rodolpho Silveira Avila de Mello

Almerinda Duarte Mello, Alcina Mello Seabra (ausente), João Silveira Avila de Mello e Francisco Seabra, esposa, filha, pae e genro de RODOLPHO SILVEIRA AVILA DE MELLO, impossibilitados de agradecerem ás pessoas que acompanharam o seu corpo á ultima morada, fazem-no por este meio. De novo convidam os seus parentes e amigos para assistirem á missa de setimo dia que mandarão rezar amanhã, terça-feira, 9 do corrente, ás 8 1|2 horas, no altar-mór da egreja de S. Francisco de Paula. (K 23118)

Major Joaquim Alves Pereira Rocha

Dalila P. L. Rocha, filhos e demais parentes, penhorados agradecem ás pessoas amigas que assistiram á missa de setimo dia do passamento do major JOAQUIM ALVES PEREIRA ROCHA, e de novo os convidam para a missa de trigesimo dia que será celebrada na egreja de Santo Antonio dos Pobres, ás 9 horas, amanhã, 9 do corrente, terça-feira. (K 23017)

Emilia Alves do Nascimento Rocha

São convidados os parentes e pessoas amigas daquella que em vida se chamou EMILIA ALVES DO NASCIMENTO ROCHA, para assistirem á missa que se lhe manda rezar amanhã, terça-feira, 9 do corrente, ás 8 1|2 horas, na egreja de Santo Antonio dos Pobres. (K 23.016)

Pulcheria Costa

João da Costa Nunes, filhos, filhas e nora agradecem ás pessoas que acompanharam os restos mortaes de sua filha, irmã e cunhada á sua ultima morada e bem assim convidam a todos para a missa de setimo dia que mandam celebrar na matriz do Desterro, em Campo Grande, ás 9 1|2 horas, amanhã, terça-feira, 9 do corrente. (K 22181)

Henrique Coelho Gomes

(6º MEZ)

Emilia Coelho Gomes e filhas convidam todos os parentes e amigos para assistirem á missa de sexto mez que por alma de seu inesquecivel filho e irmão HENRIQUE COELHO GOMES mandam celebrar amanhã, terça-feira, 9 do corrente, ás 9 1|2 horas, na egreja de S. Francisco de Paula, pelo que desde já ficam sinceramente gratos. (K 22333)

PENSÃO

Vende-se uma ricamente mobilada e dando bom lucro, por retirar-se um dos socios para a Europa. Rua Corrêa Dutra n. 131. (K 21590)

DORMITORIOS

PRAZO 2 ANNOS

Completamente novos da fabrica, estylo allemão, completo, 6 peças (marmore rosa e espelho nú) por 1:760$. Entrada 260$000 e 24 promissorias a 62$500 cada, sem fiador. Não perca tempo, venha vel-os. Escreva para a caixa do Correio n. 1547. (K 23013)

ALUGA-SE

confortavel predio para familia de tratamento. Rua Lucio Mendonça 35. Chaves n. 33. (K 2248)

ENCERADOR

Calafetação e enceramento em assoalhos. Antenor Corrêa. Telephone Norte 5830. Av. Passos 88, loja. (K 23187)

Doenças de ouvidos garganta, nariz e bocca Cura garantida e rapida do OZENA (fetidez do nariz) processo inteiramente novo

DR. EURICO DE LEMOS professor livre desta especialidade na Faculdade de Medicina do Rio de Janeiro. Consultorio: rua da Assembléa n. 43, sobrado, das 12 ás 6 da tarde. (K 23021)

Mecanico electricista

com muita e longa pratica procura emprego na capital ou no interior. Carta a Electricista neste jornal. (K 22131)

AUTOMOVEIS

Vendem-se os seguintes: 1 Limousine FORD de 4 cylindros, força de 20 H. P., completamente reformada. 1 Benz Gaggenau, de 4 cylindros, força de 12 H. P., em perfeito funccionamento. Ver e tratar á rua Bento Lisboa n. 106, Cattete. (K 21889)

100$000

Tragam um corte de casemira para um terno, no largo do Rosario n. 28, sobrado, que o Costa o fará bem feito, e com bons fôrros. (K 21893)

ARMAZEM

Aluga-se um optimo com contrato, Rua Visconde Inhauma 37. Trata-se no primeiro andar. (K 21908)

A PRESTAÇÕES

Fazem-se construcções, reformas e pinturas, com o sr. Alcides, Avenida Rio Branco 90, sala 1. — N. 3288. B. M. 2325. (K 21920)

AO COMMERCIO

Offerece-se para empregado, moço de apresentação e profundo conhecedor da praça. Magnifica referencia. Cartas: Activo, caixa 50 desta folha. (K 21923)

PHARMACIA

Vende-se uma no Alcantara — S. Gonçalo. Predio proprio, bonde á porta, a 1 hora e 20 minutos de Nictheroy. (K 22259)

BOM DIA!

Dormiu bem? Póde dormir melhor mandando fazer um enxergão de arame ou madeira na praça da Republica, telephone Norte 3285. Attende tambem aos domingos. (K 22473)

AUTOMOVEL PARTICULAR

Vende-se um perfeito e luxuoso "Landaulet" em optimas condições ou troca-se com compensações por um "Double-phaeton" em bom uso; facilita-se o pagamento. Ver e tratar á rua Professor Gabizo n. 295. (K 22394)

Estrado para cama

Arame e madeira, fazem-se; tambem se concertam. Telephone Norte 3285. Attende tambem aos domingos e dias feriados. (K 22414)

(134) FOLHETIM DO "CORREIO DA MANHÃ"

XAVIER DE MONTEPIN

JUSTIÇA DE DEUS!

— Sósinha?

— Com uma criada velha, ainda do tempo da mãe, e que se chama Veronica Jaltier...

— O que faz ella?

— Nada.

— De que vive então?

— Tem um pequeno rendimento... pouca coisa... mas ainda assim o bastante para não ter de pedir nada a ninguem.

— E' muito nova...

— Fez vinte annos... Está agora na edade de se casar, e não lhe faltarão maridos, porque ella é bonita, muito bem educada, esteve como pensionista num collegio onde andam as meninas ricas, e ha de ser uma boa dona de casa.

Sergio não precisava saber mais. Era bastante.

— Irei á herdade das Roseiras, disse elle, é o unico meio de me certificar se esta bolsa pertence á menina Madoux. Obrigado pelos seus esclarecimentos, boa mulher...

E voltou para trás, para se reunir aos outros convidados do visconde de Tourbey.

Nem por sombras tencionava occupar-se por agora de Rosa; mas dizia para comsigo:

— Uma orphã, quasi uma camponeza, vivendo numa casa isolada com uma criada velha, e tendo poucos rendimentos, é a coisa mais facil de domesticar! Começarei a sua educação no tempo util, e isso me preencherá as manhãs, quando vier jantar com o meu amigo visconde... E' piramidal, palavra de honra! Como ella me faz arregalar os olhos, esta franga do campo! Será uma amante hypnotizante, e que me custará tres vezes menos cara do que essa cegonha da Leontina!

A *cegonha* da Leontina fez scena de ciumes com Sergio, quando elle lhe appareceu; mas o mancebo pouco se lhe importou com isso.

Lá tinha a sua idéa.

Dois dias depois, embora não fosse convidado pelo visconde, Kourawieff montou a *faca*, e tomou o caminho de Sucy, onde almoçou numa hospedaria, e, logo que acabou o almoço, foi rondar com passos ligeiros, pelas cercanias da herdade das Roseiras.

A filha adoptiva de Joanna Madoux avistou este passeante, sem lhe ligar a minima attenção.

Durante oito dias, elle seguiu todas as manhãs o mesmo caminho, e bateu matto em volta da herdade.

Por pouco que a joven estivesse ao facto, do modo de proceder dos amadores de aventuras (e a sua inexperiencia nestes assumptos era absoluta), ainda assim, Rosa era mulher, e, se não tinha de todo reparado nas indas e vindas desse personagem esgalgado, de uma elegancia pretenciosa, encontrava-o sempre que punha o pé fóra de casa, e via que no resto do tempo girava em volta da sua morada como uma ave de rapina á roda de um pombal.

Sergio percebeu que afinal Rosa reparára nas suas assiduidades, e esfregou as mãos, felicitando-se.

O seu plano teria o resultado previsto.

Fôra notado.

Produzia, sem duvida, algum effeito.

Unicamente não suspeitava de que natureza era esse effeito.

Rosa viu nelle um manequim ridiculo, incommodo, antipathico e odioso.

A presença obstinada delle, nas cercanias da herdade, fazia-lhe o effeito de um pesadêllo.

Infatuado da sua pessoa, e julgando infallivel a estrategia, Sergio illudia-se completamente.

— Transpuz as trincheiras, dizia elle, dentro em pouco começarei o ataque...

* * *

Vamos ter com Felix Jarry, o exforçado, o antigo cumplice da pseudo-dama da alta sociedade russa, da condessa Kourawieff, que exercia a espionagem em Paris, no anno terrivel, por conta da Prussia.

Deixmol-o na estrada que vae de Montgrésin para Orry, para ir tomar o caminho de ferro, depois das tentativas inuteis e vãs pesquizas que fizera para encontrar a pista de Gastão Dauberice e da filha, ou, pelo menos um delles.

Tambem o ouvimos dizer para comsigo.

"Sósinho, nada conseguirei! Vou dirigir-me á condessa Kourawieff."

Chegando a Paris, voltou com toda a placidez para o seu aposento na rua de S. Placido, aguardando para o dia seguinte a visita que tencionava fazer á condessa.

(Contin[illegible]

Antiguidades e joias. Compramos joias, brilhantes, perolas, ouro velho, platina e prata; tambem compramos Antiguidades que tenham 100 ou mais annos, como joias antigas com diamantes, perolas, leques antigos, colchas de damasco, pannos de seda e velludo, louças orientaes, louças e condecorações; estampas e gravuras, pinturas e miniaturas, rendas e bronzes; moveis de jacarandá. Pagamos bons preços. "A Mina de Ouro", Avenida Rio Branco n. 137. (3670)

VENDAS EM LEILÃO

Leilão de Penhores

EM 16 DE AGOSTO

J. MENDES & C.

BECCO DO ROSARIO, 9

das cautelas vencidas, podendo os Srs. mutuarios reformal-as ou resgatal-as até á hora do leilão. (K 20126)

Leilão de Penhores

Em 13 de Agosto de 1921

VIANNA, IRMÃO & Cia.

R. do Espirito Santo 28 e 30

Roga-se aos Srs. mutuarios resgatarem ou reformarem suas cautelas vencidas, até a hora do leilão. (K 21409)

LEILÃO DE PENHORES

EM 19 DE AGOSTO DE 1921

— LIMA & VIEIRA —

RUA BUENOS AIRES 206

Fazem leilão de todos os penhores vencidos, podendo os srs. mutuarios resgatal-os ou reformal-os até á hora do leilão. (K 21640)

LEILÃO DE PENHORES

EM 17 DE AGOSTO

A Mutuante (S. A.)

SUCCESSORA DE

Delgado Silva & C.

179, Rua Sete de Setembro — 179

Avisa-se aos srs. mutuarios, que a reforma dos prazos vencidos das cautelas, se fará até 8 vesperas do leilão, quando será publicado o catalogo no Jornal do Commercio. — A GERENCIA. (K 20857)

Implorando a caridade

ANGELA PECORARO, viuva, com 86 annos de edade, completamente cega e paralytica;

AMANCIA, viuva, com 58 annos de edade, quasi cega;

FERNANDINA, 74 annos;

CARLOTA, pobre velhinha sem recursos;

ELVIRA DE CARVALHO, pobre cega e sem amparo de familia;

ENTREVADA, r. do Chichorro n. 18, casa XVIII, doente, impossibilitada de trabalhar, tendo duas filhas, sendo uma tuberculosa;

FRANCELINA DA CONCEIÇÃO BARROS, cega de ambos olhos e aleijada;

JOÃO DA CRUZ — Menino cego paralytico e mudo, sem recursos;

MARIA EUGENIA, pobre velha, sem o menor recurso para a sua subsistencia;

JULIETA e EMILIA, duas pobres irmãs;

THEREZA, pobre seguinha sem auxilio de ninguem;

VIUVA SOARES, velha sem poder trabalhar;

VIUVA SANTOS, com 68 annos de idade, gravemente doente de molestia incuravel;

VIUVA DE UM JORNALISTA, sem o menor amparo. (4164)

Amas seccas e de leite

PRECISA-SE, na rua Conde de Bomfim 1271, de uma ama secca, branca, de 14 a 15 annos. Paga-se bem. (K 21828) A

Cozinheiros e cozinheiras

COZINHEIRA — Precisa-se de uma que seja asseada, para casa de pequena familia, á rua Jorge Rudge 161, Maracanã. (K 23091) B

PRECISA-SE de uma boa cozinheira e uma arrumadeira, que faça mais serviços de casa, na rua D. Luiza n. 67 — Gloria. (K 21876) B

PRECISA-SE de uma cozinheira do trivial, limpa e cuidadosa, para a casa de pequena familia, á rua Valladares n. 27 — Copacabana. (K 23066) B

PRECISA-SE de uma cozinheira; rua Jorge Rudge n. 75. (K 22299) B

PRECISA-SE de uma cozinheira que lave e passe a ferro, para pequena familia, á rua Pinheiro Guimarães, 7. (K 23148) B

PRECISA-SE de uma cozinheira e arrumadeira de forno e fogão; só para familia; paga-se bem, que durma no aluguel; prefere-se portugueza, rua Riachuelo n. 313. (K 22227) B

Creados e creadas

CREADA para todo serviço, precisa-se; paga-se bem. Rua Parahyba 26. (K 20121) C

COPEIRA e arrumadeira. — Precisa-se de uma que durma no aluguel. Rua da Passagem 113. (K 22197) C

PRECISA-SE de uma empregada para serviço de dentro, na rua das Laranjeiras n. 205. (K 22818) C

PRECISA-SE de uma creada para todo serviço, na rua Maria Eugenia n. 45 — Largo dos Leões. (K 21786) C

PRECISA-SE de uma creada para todo serviço. Trata-se á rua General Argollo n. 43 — S. Christovão. (K 22088) C

PRECISA-SE de uma copeira e arrumadeira, á rua Uruguay n. 94. (K 22094) C

PRECISA-SE de uma boa arrumadeira em casa de familia. Trata-se á praça Serzedello Corrêa n. 22, Copacabana. (K 22199) C

PRECISA-SE de uma moça, de côr, de 15 a 16 annos, para copeira e arrumadeira, á rua Barata Ribeiro n. 27 — Copacabana. (K 23065) C

Empregos diversos

MOCINHAS e senhoras que queiram auxiliar o desenvolvimento de uma Associação Beneficente Predial, bem porcentagem e ordenado, procurem a Faculdade de aprender dactylographia, escripturação e linguas, gratuitamente: rua da Assembléa 31, sob., com o sr. Oliveira. (K 23172) D

OFFERECE-SE um cavalheiro para trabalhar em casa de familia, por dia; sabe coser e tem pratica de cozinhar. Chamado a qualquer figurino. (K 22356) D

PRECISA-SE de uma mulher para todo o serviço de uma casa de pequena familia, á rua S. Francisco Xavier n. 26. (K 23143) D

PRECISA-SE de contra-mestre, que entenda de colletes; e com bordadeiras, para chapéos de senhoras; rua Senhor dos Passos 50 ou 51 e rua do Areal n. 61. (K 21887) D

PHARMACIA. — Precisa-se de um moço pratico, á rua dos Voluntarios n. 4512. (K 20905) D

PRECISA-SE de uma mulher para todo o serviço, de uma casa de pequena familia; á rua Paulo Canecca 267. (K 21865) D

PRECISA-SE de pessoas de bom comportamento para trabalhar a bordo dos navios mercantes, nacionaes e estrangeiros. Temos logar para taifeiros. Taifeiros, Moços de convéz, cozinheiros, padeiros e chefes. Rua dos Invalidos 66-A, Mensageiro. (K 21847) D

REPRESENTANTES — depositarios para os Estados principaes do Brasil e para as cidades mais importantes do interior de qualquer Estado, procura uma fabrica de artigos de vendas, que dispondo de facilidades para a venda de artigos de carta com grandes economias. Boas ordenado e optimas commissões. Tratar rua Marechal Floriano 143, 2º andar. (K 22295) D

SENHORITAS e senhoras, para serviço de propaganda facil e decente, boa porcentagem e ordenado, procurem-se no INSTITUTO UNIVERSAL BENEFICENTE. As senhoras e senhoritas encarregadas desse serviço têm direito a escrever á machina, gratuitamente. Largo do Rosario 16, sob. Tambem tem logares de serviço interno. (K 23173) D

Casas e commodos centro

ALUGA-SE um bom aposento, mobilado ou não, com boa pensão, a pessoas de tratamento, preço razoavel; rua do Riachuelo. (K 23101) E

ALUGA-SE um quarto arejado e claro a moços; tem bom banheiro. R. Sant'Anna 119, sob. (K 23097) E

ALUGA-SE um andar para consultorio ou escriptorio, á rua da Quitanda 36, sobrado. Trata-se segunda-feira em diante. (K 21701) E

ALUGA-SE duas salas de frente e mais commodos, a casal sem filhos ou a moços do commercio, em casa de familia, na rua Lavradio 103, primeiro andar. (K 23105) E

ALUGA-SE um bom apartamento, com grande sala e dois quartos, com agua corrente e machina lumpen, para atelier ou escriptorios, na rua São José n. 81; trata-se no local. (K 21854) E

ALUGAM-SE duas magnificas salas, sem mobilia, limpas, com 3 sacadas para a rua, em casa de familia; praça dos Governadores n. 6. (K 22914) E

ALUGA-SE em casa de familia distincta, excellente commodo mobilado, de frente, com pensão, a casal sem filhos ou a casal sem filhos, á rua Riachuelo n. 12 (Centro). (K 21391) E

ALUGA-SE uma sala de frente, sem mobilia, com pensão, de familia, á praça dos Governadores n. 6, 1º andar, cruzamento das ruas Gomes Freire e Mem de Sá; tem telephone. (K 21824) E

ALUGA-SE uma sala com frente, sem mobilia, quarto a um senhor de tratamento; entrada pelo Cattete. (K 21953) E

ALUGA-SE magnifica sala mobiliada, com entrada independente, com pensão, á rua do Rezende n. 167, sob. Tel. 5320 C. (K 22854) E

ALUGA-SE uma sala a um dos senhores de tratamento. Avenida Mem de Sá. (K 23145) E

ALUGA-SE um bonito quarto mobilado e com pensão a um ou dois moços de tratamento, em casa de respeito; na rua de S. José n. 79, 2º andar. (K 23183) E

ALUGA-SE um optimo quarto a pessoa decente, á rua Monte Alegre, 43, proximo á Riachuelo. (K 21910) E

ALUGA-SE sala grande de frente e uma pequena, com direito a telephone; rua Marechal Floriano n. 114, sobrado. (K 21791) E

ALUGA-SE uma cozinheira para uma pequena familia á rua Avenida Salvador de Sá n. 161, sobrado. (K 23178) E

ALUGAM-SE bons quartos com pensão, em casa de familia de tratamento, á rua Marechal Floriano n. 30. (K 22149) E

ALUGA-SE um quarto, sem mobilia, a casal sem filhos ou moço. Rua Senador Dantas, 35. (K 21934) E

NO centro, aluga-se grande armazem completamente reformado, á rua do Senado n. 19. Trata-se no mesmo andar. (K 23281) E

ALUGA-SE uma boa sala de frente para escriptorio ou consultorio. Rua da Lapa, R. do Passeio n. 1427, Largo da Lapa. (K 22313) E

ALUGA-SE uma boa sala para escriptorio, com telephone, á rua Santa Luzia n. 135. (K 22255) E

ALUGAM-SE sala e quarto mobilados, com entrada independente, á rua Monte Alegre n. 30. (K 23074) E

ALUGA-SE sala e quarto mobilados, casal sem filhos, á Avenida Tiradentes. (K 22372) E

ALUGA-SE boa sala e quarto a rapazes, no Cattete n. 26. (K 23129) E

ALUGA-SE um bom quarto mobilado, com pensão, á Rua Theotonio Regadas n. 21. Para mais informações: rua do Riachuelo n. 7, loja. (K 23131) E

ALUGA-SE um commodo a um casal sem filhos, na rua do Riachuelo 62. (K 23126) E

ALUGAM-SE esplendidos escriptorios, no 2º andar. (K 23190) E

ALUGAM-SE bons quartos a casal, sem mobilia e com pensão, á avenida Gomes Freire, 110. (K 23164) E

ALUGA-SE uma sala de frente com pensão, a casal de familia, tendo banheiro quente e frios e telephone. Para mais informações, á avenida Mem de Sá n. 19, 1º andar; dá no Centro. (K 23149) E

SOBRADO. — Aluga-se, a moços do commercio; rua Mem de Sá 102. (K 21060) E

SOBRADO, 1º andar, aluga-se, 12 quartos, na rua do Senado. (K 21838) E

ESCRIPTORIOS — Aluga-se sala de frente, na rua Gomes Freire, Avenida Mem de Sá. (K 23184) E

SALA ou quarto, aluga-se exclusivamente a senhora ou a cavalheiro de tratamento; Largo do Cattete. Telephone B. M. 750. (K 20431) E

Lapa e Santa Thereza

ALUGA-SE, para moço do commercio, um quarto mobilado; teleph. Villa 7112, rua Santa Christina 6. (K 20519) F

ALUGA-SE uma boa sala de frente, a dois moços solteiros, á rua Cassiano 66, Gloria. (K 22231) F

ALUGA-SE uma boa sala de frente, mobilada, a moços de tratamento, na rua Visconde Paranaguá n. 7. Trata-se com Mr. Taylor. (K 22436) F

Cattete, Laranjeiras, Botafogo e Gavea

ALUGA-SE no Flamengo confortavel e lindo aposento, em esplendido palacete, centro de magnifico jardim, em frente a praia, mobilado em estylo, amplo, arejado, de linda vista; outro para senhor ou senhora e outro ainda para casal ou familia de rigorosa moralidade. Todo o moderno conforto, entrada independente, mesas separadas, excellente cozinha, garage, convivio com familia de alta distincção, tudo com rigor e luxo. Impeccavel serviço e por preços mais que modicos, desde 300$ a casal. Casa modelar e unica no genero. Rua Senador Vergueiro n. 86. (K 22370) G

ALUGA-SE magnifico quarto a rapaz distincto, casa de familia, agua corrente. Laranjeiras 352. (K 21706) G

ALUGA-SE salas e quartos, casa nova, só a gente decente, á rua do Cattete, 88. (K 21617) G

ALUGAM-SE, a casaes, quartos, com pensão. Rua das Laranjeiras. (K 21686) G

ALUGAM-SE quartos mobilados a rapazes solteiros, na rua Tavares Bastos, 37, sobrado, Cattete. (K 21998) G

ALUGA-SE um apartamento, bem mobilado, com dois quartos, sala, banheiro, terraço, etc., para dois cavalheiros ou senhoras de tratamento. Avenida Rio Branco, 1º andar, rua Andrade Pertence. (K 21457) G

ALUGAM-SE no Hotel Palacete Americano, onde as senhoras familias e cavalheiros respeitaveis encontrarão esplendidos aposentos, o mais moderno conforto, melhor tratamento, logar saudavel, centro de grande jardim, garage, etc. Rua Silva n. 128. Tel. B. Mar. 763. End. tel. Palacete, Laranjeiras. (K 22210) G

ALUGAM-SE esplendidos aposentos mobilados, com pensão, para familias. Teleph. Sul 854. (K 21315) G

ALUGA-SE uma sala a cavalheiro de frente, com mobilia, na rua do Amaro n. 63. (K 21960) G

ALUGAM-SE bella sala de frente e quartos mobilados com pensão a preços muito modicos. Pensão Familiar; praça José de Alencar n. 12, Cattete. (K 21899) G

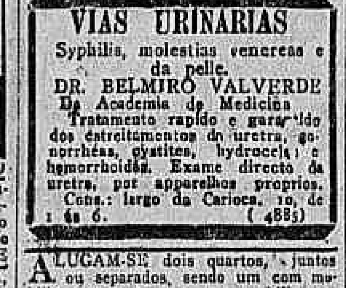

ALUGA-SE dois quartos, juntos ou separados, sendo um com mobilia, a casal ou moços do commercio, em casa de familia, com telephone, na rua Bento Lisboa. (K 21892) J

ALUGA-SE uma optima sala de frente a casal, á rua do Cattete n. 121 (Cattete). Tel. B. M. 2880. (K 22870) G

ALUGA-SE quarto a senhora ou casal, com pensão. Rua Senador Euzebio, Tel. B. M. 3321. (K 21831) G

ALUGA-SE, em casa de familia de respeito, quarto com ou sem pensão, á rua do Cattete n. 281. (K 21867) G

ALUGA-SE um bello quarto em casa de familia, a moço de tratamento, a rua Marquez de Abrantes. (K 21797) G

ALUGA-SE um quarto a um ou dois moços solteiros, em casa de familia, na rua do Cattete n. 2º andar. (K 21957) G

ALUGA-SE um senhor de commercio, em casa de familia, na rua do Cattete. (K 21930) G

ALUGAM-SE esplendido quarto com frente para o jardim, bem mobilado, com pensão, com telephone; rua Senador Dantas. (K 22149) G

ALUGA-SE um quarto, bem mobilado, com pensão, em casa de respeito. Telephone 860 Beira Mar. (K 21946) G

ALUGA-SE uma sala de frente, bem mobilada, com pensão e agua corrente. Rua Senador Dantas, 33. (K 22934) G

ALUGA-SE bonito quarto com pensão a senhor, na rua do Cattete n. 193. (K 23070) G

ALUGA-SE na rua do Cattete n. 104, um quarto, com duas sacadas, para cavalheiros de tratamento. (K 22203) G

ALUGA-SE, em casa de familia, á rua Corrêa Dutra n. 68, sobrado, uma boa sala de frente. (K 22384) G

ALUGA-SE (Flamengo) poucos minutos do "Ponto Chic", da Praia em casa ingleza de tratamento, bonitos quartos, novos e independentes. Rua Dois de Dezembro, 44. Falam-se 6 idiomas. (K 22387) G

ALUGA-SE uma optima sala de frente, mobilada, com pensão, a casal distincto ou a dois cavalheiros, á rua Bento Lisboa 161, Cattete. (K 22448) G

ALUGA-SE um quarto, em casa de familia, com 2 janellas, com pensão, e sem mobilia. A' rua 2 de Dezembro 121. Cattete. (K 22415) G

ALUGA-SE uma sala de frente completamente independente, com ou sem moveis, em casa de pequena familia de todo o asseio. Rua do Cattete 94, 1º andar. (K 23142) G

ALUGA-SE a um casal ou a tres moços, um bom quarto, bem mobilado, com excellente pensão, na rua Ferreira Vianna 40. (K 23130) G

ALUGA-SE um quarto a rapazes de respeito, em casa de familia, preço 50$000. Teleph. B. M. 2585. R. do Cattete n. 216. (K 23156) G

ALUGA-SE em casa de familia, um quarto mobilado, luz, roupa de cama, banheiro, por 50$000. Rua do Cattete, 3, sobrado. (K 22223) G

ALUGA-SE, com pensão, em casa de familia, um quarto completamente independente. Corrêa Dutra, 31, Flamengo. (K 20979) G

GRANDE sala em casa de familia, fala inglez, francez e portuguez. Aluga-se, com todo o conforto, a casal ou cavalheiro. No Cattete. Telephone B. M. 1003. (K 22079) G

PRECISA-SE em casa de pequena familia, de uma creada, para copeira, arrumadeira e mais serviços leves. Trata-se na rua S. Salvador n. 26 — Cattete. (K 23321) C

QUARTO. Aluga-se em casa de familia, mobilado e com pensão, a senhora de todo o respeito. Inform. telephone Sul 2699. (K 23068) G

QUARTO. Aluga-se um, com optima pensão, a casal ou cavalheiro de tratamento, em casa de familia distincta. Rua Ferreira Vianna, 67, Flamengo. (K 22328) G

SALA — Aluga-se uma grande, de frente, bem mobilada, em casa de familia. Rua do Cattete 28. Teleph. B. M. 1626. (K 21932) G

Leme, Copacabana e Leblon

ALUGA-SE, em Copacabana, uma confortavel casa, completamente mobilada, com agua quente e fria encanada em todos os quartos, porão habitavel, banheiros, entrada para automovel, etc.; informações á rua Gonçalves Dias n. 12. (K 21860) H

ALUGA-SE, em Copacabana, o predio da rua Hilario Gouvêa n. 73, para familia de fino tratamento. Tem 5 quartos, 2 salas e garage. Trata-se na rua Barata Ribeiro 242. Póde ser vista a qualquer hora. (K 20156) H

O Hypnotismo Afortunante faz ter poder para attrair bom emprego ou casamento, prosperidade ou lucro em qualquer negocio, sorte em loteria ou na realização do que é possivel, harmonia entre socios ou familia, pagamento facil do que se tem a cobrar, adivinhação do que está para acontecer, cura de vicios ou doenças, destruição dos maleficios de inveja, odio, feitiçaria ou hypnotização. Cada livro custa DOZE MIL REIS, NO INSTITUTO ELECTRICO E MAGNETICO FEDERAL, RUA DA ASSEMBLÉA, 45 — CAPITAL FEDERAL. (5562)

ALUGA-SE o predio á rua Dias Ferreira n. 53, proprio para familia de tratamento (proximo ao Leblon). Para ver e tratar no 57, mesma rua, a qualquer hora. (K 21606) H

ALUGA-SE o predio n. 120 da rua Paul Pompéa, proprio para familia de tratamento. As chaves estão na Ipanema. (K 21843) H

ALUGA-SE um amplo armazem com accommodações para familia, na rua da Egrejinha n. 32; trata-se com a cafetaria Belmiro, á rua do Rosario n. 76. (K 23053) H

SALA de frente ou quarto mobilado com pensão. Copacabana, praça Serzedello Corrêa. Trata-se na rua Nossa Senhora 1057. (K 21794) H

ALUGAM-SE quartos com agua corrente, cozinha e lavanderia, preço módico. Pensão á Avenida. (K 21710) H

A V. ATLANTICA — Aluga-se uma pequena familia, alugam-se uma esplendida sala de frente, com ou sem mobilia, a senhoras ou a todo respeito. Av. Atlantica 142. Sul 1299. (K 22408) H

Saude, Praia Formoza e Mangue

ALUGA-SE um lindo quarto com pensão, a casal ou a duas pessoas de tratamento, á rua Senador Euzebio, 528, sobrado. (K 23042) I

Catumby, Estacio e Rio Comprido

ALUGA-SE, a senhoras do commercio, em casa de familia, dois bons quartos mobilados com ou sem casal; rua Aristides Lobo n. 48. (K 21892) J

ALUGA-SE uma boa sala de frente, com duas janellas, a moços ou casal sem filhos, á rua Padre Miguelino n. 22, Catumby. (K 23117) J

ALUGA-SE em casa de familia, á rua Alexandrina, com 6 quartos, 3 salas, banheiro, copa, fogão a gaz, jardim, chacara e um chalet independente; trata-se na mesma rua 125. (K 22184) J

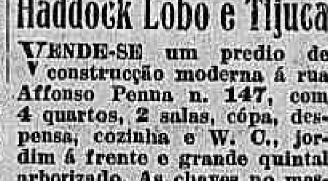

(11828)

Haddock Lobo e Tijuca

VENDE-SE um predio de construcção moderna á rua Affonso Penna n. 147, com 4 quartos, 2 salas, copa, despensa, cozinha e W. C., jardim á frente e grande quintal arborizado. As chaves no mesmo, das 10 ás 4 da tarde. (K 22359) K

ALUGAM-SE dois optimos aposentos, casa de familia, a pessoas distinctas. Rua Aldira Brandão 58-A, Conde de Bomfim. (K 21871) K

ALUGA-SE a casa n. 31, da rua Conde de Bomfim. Lugar, por 300$000. Tratar, no n. 34, ao lado. (K 22293) K

SALA de frente, ou quarto, alugam-se casal sem filhos ou senhora, com entrada independente. Rua Industrial, 35, Tijuca. (K 22187) K

ALUGA-SE um barracão de zinco com quintal e o terreno na rua Industrial, 35, Haddock Lobo. (K 22187) K

São Christovão, Andarahy e Villa Isabel

ALUGA-SE uma boa casa, com todas as commodidades para familia de tratamento, pintada e forrada de novo, na rua Luiz Barbosa n. 99; trata-se no largo da Carioca 17, Café da Ordem, sr. Teixeira. (K 20968) L

ALUGA-SE um quarto mobilado, em casa de familia de respeito. Rua Souza Franco, 51. (K 23110) L

ALUGA-SE um bom quarto, com luz electrica, em casa de pequena familia, a uma senhora só ou a um casal sem filhos. Exige-se absoluta seriedade. Condições que se combinar. Rua S. Luiz Gonzaga, 216, casa 25. (K 22388) L

QUARTO, em casa de pequena familia, aluga-se mobilado, rua Barão S. Francisco Filho 263, Villa Isabel, perto da praça 7 de Março. (K 23060) L

QUARTOS. Alugam-se 4 quartos mobilados, sendo dois de frente, com 4 janellas, aos preços de 5$, 5$500, 6$000 e 6$500 diarios por pessoa, sendo o quarto occupado por duas pessoas. Rua Santa Christina, 25. Santa Thereza, Tel. B. M. 2840. (K 22401) L

SUBURBIOS

ALUGA-SE o predio 107 da rua Lopes da Cruz, 3 q., 3 s. e demais dependencias, 180$, com o dono, Carolina Santos, 33. (K 22086) M

ALUGAM-SE sala e quarto de frente, arejados, juntos ou separados, com bonde á porta, em casa de casal sem creanças, a senhores do commercio ou a casal sem filhos. Á rua José Bonifacio n. 236, Todos os Santos. (K 21790) M

ALUGA-SE, a quem não tiver creanças, a casa da rua Imperial 271, casa 12; trata-se á rua 24 de Maio n. 20. (K 22248) M

ALUGA-SE, 150$000, predio n. 87, rua Chaves Pinheiro (Cachamby, Meyer); as chaves no n. 77, 3 quartos, 2 salas e mais dependencias. (K 22392) M

ALUGA-SE, na estação de Ramos, á rua Ioung n. 1, uma pequena casa, para casal de bom gosto; tem 2 salas, 2 quartos, despensa, cozinha, banheiro, 2 pequenos quartos para despensa, um lindo carramanchão, jardim, boas arvores fructiferas, parreiras, grande chacara. Só se aluga com contrato. As chaves na mesma, portão ao lado; trata-se á rua Sete de Setembro, 77, dentista. (K 21884) M

NICTHEROY

ALUGA-SE em Icarahy, 1 predio mod., 3 qs., perto do bonde e mar, 280$ adiantados. Tratar, rua do Cubango, 56. (K 22250) T

ALUGAM-SE uma boa sala e um quarto, em casa socegada, com duas linhas de bonde, Circular e Canto do Rio, em frente ao mar, rua Pereira Nunes 66, esquina da rua Presidente Pedreira. Telephone 1928, Icarahy. (K 22034) T

ALUGA-SE, em casa de familia, bom quarto mobilado, a pessoa de tratamento. Alvares Azevedo 154, Icarahy. (K 21346) T

PREDIO — Compra-se um regular, com 4 quartos bons, bem proximo das praias de Icarahy; offertas para Francisco Graça; caixa Correio 216. Rio. (K 21783) T

VENDE-SE uma casa na rua Francisca Zieze n. 77, arborizada, com agua e tres minutos da estação. Trata-se no local. (K 22285) N

VENDEM-SE um predio e uma pequena avenida em S. Christovão, rendendo 320$000, preço 20:000$000. Trata-se com o proprietario, á rua Camarista Meyer 157 (Engenho de Dentro). (K 22127) N

VENDE-SE um bom predio em Botafogo; tratar na rua Xavier da Silveira, 7, Copacabana, até ás 11 e das 18 horas em deante. (K 21852) N

VENDE-SE bom terreno, prompto a edificar, na rua Dorothéa Eugenia 45. Acceita-se offerta por ter o proprietario de se retirar desta capital. Trata-se á rua da Quitanda n. 185, sobrado, com o sr. A. Santos. (K 21454) N

VENDE-SE o predio da rua Doutor Bulhões 48, com 2 quartos, 2 salas e mais commodidades, com todos os requisitos de hygiene; trata-se na rua da Quitanda 185, sobrado, com o sr. A. Santos. (K 21454) N

VENDE-SE o predio da rua Doutor Dias da Cruz n. 497, Boca do Matto, Meyer. Tem quatro quartos, salas, copa e cozinha. Todas as installações internas. Trata-se no mesmo. (K 21516) N

VENDEM-SE 17 predios, juntos ou separados, proximo á praça 7; trata-se á rua do Rosario 91, tabellião. (K 21411) N

VENDE-SE a dinheiro e a prestações magnificos lotes de terreno na estação de Quintino Bocayuva a 3 minutos da estação e com frente para Estrada Real e contiguo ao bonde Cascadura; lotes desde 1:000$ a dinheiro e 103 em prestações! Tratar no Chevalho na confeitaria, das 10 horas em deante. (K 21664) N

VENDEM-SE lotes de terreno em Villa Isabel, rua Dr. Silva Pinto. Trata-se á rua Uruguayana 226, com o dr. Moreira Senna.

VENDEM-SE terrenos em diversas áreas, ou desde 100 metros, toda a preços de 2:000$, 2:005, em prestações de 10$ mensaes; prestação de rua do Ouro, á rua Visconde do Rio Branco. (K 21455) N

VENDE-SE um terreno de 16 metros de frente na rua Piratiny; trata-se á rua D. Carlota 16, Botafogo. (K 15244) N

VENDE-SE uma casa na Penha circular, com 2 quartos, 2 salas, cozinha, banheiro e mais pertences, terreno 20 x 40. Rua Ennes Filho n. 25. Tratar á rua Gonçalves Dias 14, Serrano. Ver e tratar na mesma. (K 21702) O

VENDEM-SE 3 bons terrenos, sendo 2 de esquina, na rua Carolina Santos, Meyer. Trata-se á rua Uruguayana 35, 1º andar, com Jorge Bihel. (K 21616) N

VENDEM-SE predios na Boca do Matto. O sr. Teixeira, á rua São Pedro n. 142, loja, informa por favor. Telephone 2809 Norte. (K 21672) N

VENDEM-SE casas e terrenos bem localizados, estação de Anchieta, Estrada Engenho Novo 27, A. Silva. (K 2239) N

VENDE-SE, á rua 4 de Setembro (Copacabana) um magnifico terreno medindo 11 x 30, em frente á rua Ipanema e com bella vista para o mar. Tratar á rua Miguel Lemos n. 55. (K 21364) N

Compra e venda de predios e terrenos

COMPRA-SE uma casa com bom terreno, para pequena familia; Meyer, Engenho Novo, ou Campinho, ou perto. Detalhes com o preço á rua Victor Meirelles 130. (K 21790) N

17 CONTOS. Compra-se uma casa até essa quantia, com 3 q., 2 s., sala de jantar, etc., em logar saudavel. Até uma hora (pelo bonde) da cidade. Cartas: F. Roberto, Rua Senador Alencar, 183. (K 22127) N

COMPRA-SE uma casa, centro de terreno, E. Novo ou Villa Isabel, com 4 quartos. Tratar na rua do Rio 116. V. Almeida, ou rua Imperial 271, casa 1. (K 20529) N

CASA. — Vende-se, por 14:500$, uma em Bomsuccesso, suburbio da Leopoldina, com 2 salas, 4 quartos, cozinha, W. C., tanque e banheiro; terreno mede 10 metros de frente por 40 de fundos. Construcção moderna, illuminada a luz electrica. (K 22208) N

CASAS. — Mourão dos Santos, encarrega-se da venda de predios e hypothecas. Rosario 161. T. N. 3166. (K 23043) N

DINHEIRO. — Empresta-se 1.000:000$ em hypothecas de predios, a juros modicos. Trata-se com o corretor Moniz. Rua General Camara n. 26, loja. (K 21991) N

SITIO ou fazenda. Quem tiver para vender, em logar saudavel e distante da Capital duas horas e meia, com agua nascente e um regular predio, queira dirigir carta a H. L., para o escriptorio deste jornal. Não se quer intermediario. (K 22374) N

TERRENO — Um de 22 por 110, vende-se, na Estrada da Freguezia n. 684, Jacarépaguá. Trata-se: Av. Gomes Freire 131, sob. (K 21395) N

TERRENO. Vende-se na rua Leão, n. 56 (Laranjeiras), 10 metros de terreno por 35,70 centimetros de fundos; tratar na rua Bento Lisboa n. 86. (K 21733) N

TERRENO. Vende-se á rua N. S. de Copacabana um, medindo 8 x 55, situado ao lado do n. 681; tratar á mesma rua n. 1.108, com o proprietario. (K 21713) N

TERRENO na rua Barão de Mesquita, junto ao cinema Andarahy, 12 x 47 metros, com 2 paredes de pedra levantadas, de 5 metros por 30 de fundo. Preço 18:500$. Trata-se á rua José Mauricio 101. Tel. 676 Norte. (K 21159) N

TERRENO — Vende-se, 10 x 47; Andarahy. Tratar na rua S. Francisco Xavier 461. (K 21376) N

VENDE-SE uma pequena casa; trata-se á Estrada Octaviano 214, estação de Tury-Assu', Linha Auxiliar. (K 21875) N

VENDE-SE um bom predio no Engenho Novo, 2 salas, 2 quartos, terreno, etc., preço barato, por motivo de viagem. Informações na rua São Francisco Xavier, 826. (K 21837) N

VENDE-SE bom predio, 2 q., sala, cozinha, bom terreno plantado, etc., 4:300$, em Thomaz Coelho, Linha Auxiliar. Trata-se na rua S. Francisco Xavier n. 826. (K 21837) N

VENDE-SE o predio da rua Eleuterio Motta 36, Olaria, com 3 quartos, 2 salas, cozinha, latrina e mais dependencias, 15 metros de frente por 24; predio no centro, distante 4 minutos da estação. (K 21813) N

VENDE-SE ou traspassa-se uma magnifica casa, com 12 quartos e salas, com frentes para duas principaes ruas, no centro da cidade, estando todos os aposentos mobilados com gosto e com moveis novos. Tem contrato por 5 annos. Informa-se á praça dos Governadores n. 6, loja. (K 21915) N

VENDEM-SE lotes de terrenos á r. Cattete, Piedade, em frente ao football; tambem se vende grande área tendo 55.225 mil m. quadrados, proprio para edificações ou retalhar; tratar tr. Ornelia n. 14, proximo ao local. (K 22270) N

VENDE-SE por 20:000$ ou pela melhor offerta, um excellente predio com 6 quartos e mais dependencias, com grande chacara. Trata-se á rua Viuva Claudio 233, bonde Cascadura. (K 23067) N

VENDE-SE na rua 2 de Dezembro, estação da Mangueira, um predio de optima construcção, com grande terreno; preço 26:000$000; trata-se com o corretor Moniz, á rua General Camara n. 26, loja. (K 21992) N

VENDE-SE uma casa perto da estação do Sampaio, com muitos commodos e grande terreno, todo murado; trata-se na rua Dois de Maio n. 17, estação do Sampaio. Não se acceitam intermediarios. (K 23010) N

VENDE-SE, 1:800$, um terreno proximo á estação da Penha, com 10 m. de frente por 40 m. de extensão, á rua Panamá, antiga C. Trata-se á rua General Camara n. 301, loja, com o Fabregas. (K 22405) N

VENDE-SE, metade a prestações, qualquer dos predios aqui annunciados, que para isso será adquirido a dinheiro á vista. Constróe-se nas mesmas condições, em terreno do pretendente. Companhia Predial Urbana, Alfandega 137, das 13 ás 16 horas. (K 22368) N

VENDE-SE por 22 contos uma avenida com seis casinhas, sendo duas de sobrado, rendendo 550$ mensaes; ver á r. Barão da Gamboa 13, estação Maritima, e tratar na Companhia Predial Urbana, á r. da Alfandega 137, das 13 ás 16 horas. (K 22367) N

VENDE-SE o predio da rua Jardim Zoologico n. 56, com tres quartos, duas salas e mais dependencias, jardim na frente e bastante terreno com arvores frutiferas. Trata-se no mesmo. (K 22349) N

VENDEM-SE, no E. de S. Paulo, terras em capoeiras, de superior qualidade, 80 Alq. S. José dos Campos. Buquira. Cartas a B. M., nesta. (K 22433) N

VENDE-SE a casa n. 93 da rua Voluntarios da Patria. Póde ver-se todos os dias (excepto aos sabbados), das 12 ás 15 horas. Tratar na rua Visconde Inhauma, 82. (K 22347) N

VENDEM-SE em Jacarépaguá, na zona mais salubre, duas esplendidas casas; terras proprias. Trata-se com Medeiros, Est. da Freguezia 901, ou Candelaria 69, 1º. (K 22296) N

VENDEM-SE magnificos lotes de terrenos proximo á estação de São Matheus e Belfort, promptos para edificar; a construcção é livre. A prestações de 5 por cento ao mez. Os terrenos ficam 2 minutos distante da estação. Trata-se com M. Jaskir, no botequim e bilhar, em S. Matheus, Linha Auxiliar. (K 22279) N

VENDE-SE por 9:000$000 um predio novo, com 2 salas, 2 quartos, cozinha, electricidade e quintal. Ver e tratar das 12 ás 16, com o proprietario, na rua Imperial n. 271, casa 14 (estação do Meyer). (K 22256) N

VENDAS DIVERSAS

VENDEM-SE um bilhar, uma divisão estylo "art-nouveaux", envidraçada, para botequim ou bilhares e um pequeno balcão, para desoccupar logar, na rua Aristides Lobo, 75. (K 21990) O

VENDE-SE um piano de concerto, de Erard, com 90 notas. Av. Mem de Sá, 319. (K 21950) O

VENDE-SE um bom piano Henry Hers, barato, perfeito. Travessa 11 de Maio, 5, junto Av. Salvador Sá. (K 21942) O

VENDE-SE um carro, para passeio proprio para fóra; ver e tratar na rua S. Luiz Gonzaga n. 99. (K. 18810) O

VENDE-SE um tricyclo com caixa, em bom estado de funccionamento; á rua Senador Dantas, 26. (K 22110) O

VENDE-SE uma machina photogr. marca Goerz, 10 x 15, p. chapa e film pack. Object. Doppel-Ouast. Preço 150$000. Rua Carlos Sampaio, 61 (antigo morro do Senado). (K 21902) O

VENDEM-SE, juntos ou separados, á rua Frei Caneca 73, um grande cofre, madeiras, dois bancos para carpinteiro e outros materiaes; até ás 5 horas. (K 22156) O

VENDE-SE, por motivo de viagem, um luxuoso dormitorio laqué, de fabricação da Red Star e quasi sem uso, proprio para senhorita de bom gosto. Ver e tratar á r. Petropolis n. 1, Santa Thereza. Não se admittem intermediarios. (K 22225) O

VENDEM-SE garantidos ovos e pintos da raça Plymouth Rock carijó. Boulevard 28 de Setembro, 230. (K 22290) O

VENDE-SE magnifico piano por.... 1:300$000; está quasi novo; á rua Carmo Netto, 265. (K 21645) O

VENDE-SE uma escada de ferro, formato caracol. Para ver e tratar, com o sr. Sá Gille, á rua de São José, 9 e 11. (K 23104) O

VENDE-SE a particular uma mesa elastica com tres taboas, em perfeito estado. Rua Souza Franco, 51. (K 23111) O

VENDEM-SE machinas para carpintaria, marcenaria e motores electricos. Rua Miguel Frias, 8. (K23030) O

VENDEM-SE fogões novos ou usados, assim como deposito para agua. Rua Prainha, 44. (K 21829) O

VENDEM-SE, moveis de occasião, baratos, camas, lavatorios, mesas, dormitorios, guardas vestidos e casacas, salas de jantar e de peroba, hufets, cadeiras de peroba e austriacas, estantes e varios moveis avulsos; na rua Senador Dantas 34. (K 23076) O

TRASPASSES

TRASPASSA-SE o contrato do 2º andar do predio do Cinema Avenida, 151, Avenida Rio Branco. Tratar no mesmo com Castro Araujo & Co. Deposito de Joias em liquidação. (K 20698) P

Achados e perdidos

CASA CAMPELLO — Av. Passos 29-A. e Tr. Bellas Artes 5. — Perdeu-se a cautela n. 19.242, desta casa. (K 21829) Q

COMPANHIA Aurea Brasileira — Avenida Passos 11 — Perdeu-se a cautela n. 39.513, da secção de penhores desta companhia. (K 21798) Q

CASA de penhores de Adalberto de Andrade, sita á rua 7 de Setembro n. 227; perdeu-se a cautela n. 66.315, desta casa. (K. 21674) Q

CENTRO GALLEGO — Gratifica-se a quem encontrou neste Centro, um relogio de pulseira, de ouro, no dia 30 de julho. Entregar á rua Pedro Americo 124, c. 7. (K 22252) Q

DINHEIRO perdido — Gratifica-se com 200$000 á pessoa que encontrou 650$000 perdidos no trajecto da Penha a Irajá, Francisco Antonio Eiras Boulevard S. Christovão 44. (Chico do Matto) Areal. (K 21803) Q

J. LIBERAL & CIA. — Rua Luiz de Camões n. 60 — Perdeu-se a cautela n. 105.327, desta casa. (K 21998) Q

M. GOMES & CIA. — 13, travessa do Rosario — Perdeu-se a cautela n. 37.304, desta casa. (K 22351) Q

PERDEU-SE a cautela de n. ..... 219.962, da casa de penhores de Guimarães & Sanseverino. — Rua Alexandre Herculano n. 5, e Luiz de Camões n. 1-A. (K 22451) Q

PERDEU-SE a cautela n. 38.881, da casa J. Mendes & Cia. Becco do Rosario 9. (K 21785) Q

PERDEU-SE dia 5 em Nictheroy, entre Barcas e Icarahy, um brinco com uma pedra de brilhante, gratifica-se bem a quem o encontrar e tiver a fineza de o entregar ao Barcellos; S. Pedro 106 — Rio. (K 22191) Q

R. NOGUEIRA, 54, rua Luiz de Camões, 54. Perdeu-se a cautela desta casa de n. 98.009. (K 22274) Q

DIVERSOS

ANTES de comprar o remedio aconselhado, saiba o preço na Drogaria André, Sete de Setembro 30. (14146) S

Copias á machina e traducções — preços modicos; rua da Quitanda 33. (K 20367) S

ATTENÇÃO ! — Vestidos de tafetá, charmeuse, setim e lã, verdadeiros modelos, desde 50$; chapéos chics, desde 10$; cortinas, colchas, lençóes, agasalhos de lã e Jersey, manteaux e plumas, aigrettes, enfeites para chapéos, meias de seda; tudo para liquidar. Praia Sta. Luzia 132. Tel. C. 6264. (K 20567) S

ACCEITA-SE roupa para lavar e engommar, com perfeição. Preços modicos; á rua Barão de São Felix 169. (K 23141) S

PIANO — Compra-se, em qualquer estado. Telephone Villa 3968. (K 22251) O

AUTO-PIANO — Vende-se um, novo muito superior, rua S. Francisco Xavier 388. Tel. V. 3968. (K 22251) O

BANHEIRA — Vende-se uma, esmaltada, completamente nova, e com duas torneiras. R. de S. José n. 7, 1º. (K 23182) O

BLUSAS em tricot de seda, grande novidade, liquidam-se na Maison Clémentine. Av. Mem de Sá 20-A. (K 23032) O

BAZAR Villaça. Rua Frei Caneca, n. 126, está vendendo louças, trens de cozinha, ferragens e tintas por preços de liquidação. (K 21538) S

CASA Villaça, rua Frei Caneca n. 126, lampadas, bidés, banheiras e caixas para lixo, a preços reduzidos, por motivo das obras. (K 21538) S

COPOS, chicaras, talheres, pratos, bandeijas, panellas, caldeirões, bacias, oleos e tintas, preços reduzidos, só no Bazar Villaça, 126, rua Frei Caneca. (K 21538) S

CARTOMANTE — D. Maria Emilia, a celebre e 1ª do Brasil e Portugal, consagrada pelo povo como a mais perita, a ultima palavra da cartomancia e em sciencias occultas; ás exmas familias do interior e fóra da cidade, consulta por carta sem a presença das pessoas; unica neste genero; maxima seriedade e rigoroso sigillo; á rua Visconde do Uruguay n. 474, perto das barcas, em Nictheroy, e caixa postal n. 1.88. Rio de Janeiro. (K 22190) S

CARTOMANCIA e sciencias occultas, trabalhos garantidos para todo e qualquer fim, todos os dias; tambem se attende por cartas, a Silva. R. de S. João n. 59. Nictheroy, perto das barcas. (K 21853) S

COMPRA-SE um piano, cepo de metal, cordas cruzadas. Tel. Villa, 1461. (K 21914) O

CARTOMANTE — Mme. Muset — Consultas só a senhoras, com a maxima perfeição. Uma consulta de 2$ chega para possuir a felicidade e sorte. Rua dos Andradas 75. (K 21926) S

CARTOMANTE clarividente e somnambula, das 11 da manhã ás 8 da noite; á ru D. Julia 101, sobrado. da noite; á rua D. Julia 101, sobrado. Cidade Nova. (K 19972) S

PAPEIS PARA CASAMENTOS

J. Borges — Rua Gonçalves Dias 56, sob., sala da frente. Das 11 ás 12 e das 3 ás 6 horas. Telep. Cent. 5.656. (K 19648) S

COMPRAM-SE moveis e pianos; moveis avulsos e casas mobiladas, tapetes, louças, crystaes, metaes, cortinas, machinas, cofres, etc., e tudo que represente valor; negocio decidido; chamados á André. Tel. 2211, Central. (K 18672) S

COMPRA-SE roupa usada, de homem. Paga-se bem. Attende-se a chamados. Rua da Carioca n. 61. (K 15076) S

CARTÕES de visita, marcação e timbragem de papel etc. Promptas entregas e trabalhos cuidadosamente executados. B. Souza & Cia. Rua Misericordia 51. Telephone Central 3469. M M (K 21817) S

COMPRAM-SE e vendem-se moveis e pianos, usados, paga-se bem. Attende-se a chamados. Tel. Norte 6305. Rua Visc. de Itauna 161. (K 18545) S

CAIXA ECONOMICA — Perdeu-se a caderneta n. 444.493, da 3ª serie. (K 22424) S

COFRE Villa N. de Gaya, com segredo e 1 prensa de ferro, para copiar. Vendem-se. A' R. Frei Caneca 8, armarinho. (K 20334) O

DINHEIRO — Negociante precisa de 2:000$000, de particular; com urgencia, em promissoria e juros de 5 % ao mez. Cartas a Negociante. (K 22206) S

DINHEIRO — sob promissorias, penhor mercantil, hypothecas, cauções de titulos ou alugueis; empresta-se a juros modicos, na Cooperativa Sul Brasil; r. do Rosario 138, sob. Expediente das 10 ás 4 horas da tarde. (K 17682) S

DA'-SE — Dinheiro sob qualquer garantia, hypothecas, antichresis, cauções de titulos, juros de apolices; mercadorias, inventarios, predios para obras, etc.; rua S. José 55, 1º andar. (K 22009) S

EIN luftiges Zimmer zu teilen mit einem Jungen von 16 J. mit Koffee. R. Concordia n. 70. Paula Mattos. (K 22278) S

UM quarto, a senhora que trabalhe fóra. Concordia 70. Paula Mattos. (K 22278) S

GRATIFICA-SE bem a quem puder remetter, com urgencia, 50 kilos de minerio de ferro imantado naturalmente (pedra iman), ao sr. Trota. Rua do Cotovello 62. Rio. (K 21802) S

LANCHA a gazolina. Vende-se uma para 10 passageiros e reboque; e um motor a gazolina, 12 H. P., maritimo, tudo para liquidação. Rua 1º de Março 131, 2º andar. (K 22260) O

LANCHA — Vende-se, por 4:000$, completamente prompta a navegar, toda forrada de cobre, motor belga, a gazolina, força de 8 cavallos, para 10 pessoas, bem á vontade; é pechincha; para desoccupar logar. R. S. Pedro 345, sobrado, trata-se. (K 22241) O

MME. MARIN, professora diplomada de corte. Accelta alumnas R. Moura Brito 48. Conde de Bomfim. (K. 16077) S

MOVEIS, pianos, auto-pianos e tudo que guarneça uma casa de familia, não vendam sem chamar o Fernandes; é quem melhor paga e liquida immediatamente, seja qual fôr o valor é só telephonar para Central 1543. (K 14745) S

MODISTA — Faz lindos vestidos, simples e de luxo, chapéos, bordados e reformas. Rua Uruguay 250. Andarahy. Preços moderados. (K 22266) S

MOTOR. Vende-se um conjugado de fabrico allemão. R. de S. José n. 7, 1º. (K 23181) O

MACHINAS Singer, novas, em prestações de 10$, 15$ e 20$000 mensaes. Trocam-se usadas por novas. Compram-se, concertam-se, manda-se mecanico á residencia; dá-se bastidor, chapa e livro de bordar, a dinheiro e a prazo. Fazemos grandes descontos. Vendem-se usadas e novas a 40$, 60$, 80$, 120$, 200$, 250$ e 350$, a dinheiro. A. Cotrim & Comp., rua da Constituição 58. Tel. Central 4242. (K 18383) S

MACHINAS de escrever. Officina de concertos, limpeza, nickelagem e reforma. Variado stock de Underwood, Remington, Corôna, Royal, etc. Fitas para qualquer machina. R. da Alfandega 137. Tel. Norte 3450. E. Magalhães. (K 15017) S

MACHINAS "Singer", sómente novas, em pagamentos de 15$ e 20$ mensaes. Com direito a 50 lições de bordados e outras vantagens. Tratar só com o agente-representante Alvaro de Souza. Agencia e deposito: rua Conde de Bomfim 260. Tijuca. Chamados teleph. Villa 2228. Manda-se mecanico habilitado a domicilio, fazer concertos, os quaes são garantidos. (K 21286) S

MME. PACHECO, Cartomante, rua Senador Euzebio, 538, commodo 8. (K 21490) S

MME. ANTONIETTA — Modista de vestidos, de longa pratica. Rapidez e perfeição; na rua Pedro Americo n. 4, telephone 2612 Beira Mar. (K. 21721) S

MACHINA de escrever — Vende-se uma em bom estado. Rua dos Andradas 171. Loja. (K 22112) O

OLEO linhaça k. 1$700; fervido, 2$500; agua raz florida Serpentine, 3$000; tintas preparadas de todas as côres, k. 2$500. Rua Marechal Floriano Peixoto n. 27, sobrado. (K 22215) S

MME. GINA — Cartomante — Trabalha com Oraculo, perfeita nas prophecias. Rua da Constituição n. 8, sobrado. (K 22456) S

PIANOS Vendem-se, trocam-se e compram-se na antiga casa Guimarães, á rua Riachuelo 423, sobrado. (K. 18677)

PIANO allemão — Vende-se, na rua Pereira Nunes 218, Aldeia Campista. (K 21816) O

PROFESSOR — Vendem-se 6 magnificas carteiras, com pés de ferro, á rua Visconde da Gavea n. 52. (K 22286) O

PIANOS — Afinam-se por 8$000 e concertos baratos. Chamados na rua Senador Euzebio n. 89. Telephone Norte 3296. (K 22204) S

PENSÃO — 80$000. Rua dos Ourives n. 106. Tel. N. 1393, 1º andar. (K 21935) S

PIANOS — Velhos e perfeitos, compram-se. Paga-se acima do seu valor. Teleph. 4953 Norte. (K 20888) S

Pó de Arroz "PRISCILLA", de J. Silva — Petropolis. Leve, adherente, perfumado. (K 19977) S

Extracto "Andréa" de J. Silva — Petropolis. (K 19978) S

Radio — Mensageiro. Central 87 e 268. Galeria Cruzeiro. (K 17939) S

RESTAURANTE e café — Vende-se, com urgencia. Informações: rua D. Manoel 64. (K 21953) S

SYPHILIS e consequencias cura radical; injecções INDOLORES, de sua preparação, 606, e 914. Assembléa n. 54; das 10 ás 21. DR. PEDRO MAGALHÃES (K 22165) S

TER felicidades nos negocios amor, saude, realizar os vossos desejos. Carta com enveloppe prompto para resposta a mme. Oliveira. Andrades n. 25, Nictheroy. (K 21855) S

UM cavalheiro distincto, de tratamento, de meia edade, deseja proteger moça sympathica de bons sentimentos. Escrever a Spes, nesta folha. (K 22233) S

VESTIDOS e chapéos, vendem-se, fazem-se e reformam-se pelos ultimos figurinos, na Casa Veneza. Avenida Mem de Sá 109, loja. Telephone C. 2241. (K 21065) S

VENDE-SE, digo, a Casa David Ferro tem uma secção de atacado e offerece grandes vantagens aos srs. revendedores. (7314) S

ALUGAM-SE, digo, na Casa David Ferro, r. 7 Setembro 124, continua a ser a maior importadora de Bolsas para senhoras. (7314) S

VAREJISTAS, o maior fabricante de Carteiras e Bolsas para senhoras é a Casa David Ferro, r. 7 Setembro, 124. (7314) S

CATARRHO — Peitoral Marinho elimina e desinfecta o pulmão — R. 7 de Setembro 186. (18445)

TOSSE — Tome Peitoral Marinho — Rua Sete de Setembro 186. (18445)

Constipação — Aborta com 3 colheres de Peitoral Marinho — Rua Sete de Setembro 186. (18445)

DÔR — Desapparece com linimento Marinho. Rua Sete de Setembro n. 186. (18445)

Rheumatismo. Friccione com linimento Marinho e a dôr cessa — Rua 7 de Setembro 186. (18445)

Nevralgia — Em 3 minutos desapparece com Linimento Marinho — Rua 7 de Setembro 186. (18445)

MEDICOS

Dr. Alvino Aguiar

Pulmões, estomago e rins — Tratamento das anemias, esgotamento nervoso, etc. — Consultorio: rua S. José n. 51, ás 4 horas. Telephone, 5868, Central. Residencia: travessa do Torres 47. Telephone, 4265, Central. (13205)

MEDICO VETERINARIO — Dá consulta e recebe chamados, na pharmacia Miguel Couto. Praça Gonçalves Dias 15. Tel. 4006 Norte. (K 21570) R

VIAS URINARIAS

Cura radical da gonorrhéa aguda e chronica e suas complicações. Assembléa 54, 10 ás 21. Dr. Pedro Magalhães (K 22165)

DR. GONÇALVES MOREIRA — Clinica medica. Molestias de senhoras. Syphilis e molestias venereas. — Cons.: Largo da Lapa. R. do Passeio, 106, das 4 ás 6. Tel. Central, 1427. (K. 15228) P

Molestias de Senhoras

Tratamento pelo DR. ALVARO DE MOSCOSO Assembléa 56. Tel. C. 883 (K 15103)

VIAS URINARIAS

Cura da gonorrhéa aguda e chronica, cystite, prostatite e outras affecções, pelo Dr. Alvaro de Moscoso chegado da Europa após tres annos em Paris e Berlim Consultorio: Assembléa 56. Tel. C. 883. (K 15103)

DRA. Evarista de Sá Peixoto — Cl. medica p. senhoras e creanças, partos, mol. de senhoras; 1 ás 3; Praça Olavo Bilac 11, no fim da rua Gonçalves Dias. (K. 15204)

Clinica de Senhoras

Tratamento sem operação e sem dôr, pelos mais modernos processos de gynecologia conservadora, das hemorrhagias uterinas, corrimentos, suspensão, collicas utero-ovarianas, tumores, cancer uterino, etc. Nos casos indicados pela sciencia, applica processo seguro para prevenir a concepção, sem prejudicar a saude e sem operação. Professor Dr. OCTAVIO DE ANDRADE, especialista dos hospitaes da Europa, Rua Sete de Setembro n. 186, das 9 ás 11 e de 1 ás 4 horas. Telephone 1.591, Central. (K 23103)

Instituto do Dr. Alvaro Alvim

ELECTRICIDADE, RAIOS X, etc., etc.

(installação completa e moderna), para o tratamento de todas as molestias, inclusive as da pelle, fibromas uterinos, tumores malignos, etc., etc. Largo da Carioca, 11, 1º andar, das 11 1/2 ás 3 horas. (K 21358) R

Vias urinarias

Cura radical da gonorrhéa, com o desapparecimento da gota militar e dos filamentos. Tratamento da neurasthenia sexual, com o restabelecimento da funcção genital. Dr. Raul Rocha —7 de Setembro 195—2 ás 6. (18543)

DR. CARMO PEREIRA — Molestias internas, molestias de creanças e syphilis. Das 11 ás 13 horas, á rua 1º de Março, 14. Tel. 5614, Norte. Res.: rua Club Athletico n. 33. Tel. Villa 4109. (K. 13339) R

DOENÇAS DO ESTOMAGO, INTESTINOS, FIGADO E NERVOSAS — DR. RENATO DE SOUZA LOPES, professor da Faculdade. Exames e photographias pelos raios X. Tratamento especial da epilepsia. R. S. José 39, de 2 ás 5, diariamente. Tel. 5282 C. Res. Rua Voluntarios, 33. (15024)

DENTISTAS

DENTISTA — Amolam-se brocas de n. 4 para cima, ficando completamente novas, a 3$500 a duzia. Rua Carlos Sampaio 64, esplanada do Senado. Tel. Central 1489. (K 21947) R

DENTISTA — Vendem-se: cadeira S. S. W.; braço e meza; e esterilizador electrico. R. Constituição 15, 1º. Das 8 ás 10 e 2 ás 5. (K 20863) R

ALUGA-SE um consultorio dentario ás terças, quintas e sabbados, das 12 ás 16 horas da tarde; preço 90$000; pagamento adeantado, com direito a cadeira, motor, sala de espera, telephone e creado. Avenida Gomes Freire, 8. (K 21392) R

DENTISTA. Vende-se uma boa cadeira, 1 motor de chicote, barato, urgente. Andradas 46. (K. 22036) R

VENDE-SE um microscopio superior e completo, barato. Rua Frei Caneca 171, dentista. (K 22065) R

DENTISTA — Dr. Argemiro Pinto (com pratica das escolas de New-York, Paris e Londres). Obturações desde 5$. Collocações de dentes desde 15$, etc.; R. Sete de Setembro 162. (33) R

VENDE-SE um gabinete dentario, em um dos melhores pontos da cidade. Cartas nesta redacção, a J. B. Será informado. Valor de 2 contos a 3. (K 23188) R

VENDE-SE por 1:500$000 pequeno consultorio junto de grande Fabrica de Tecidos, rendendo de 400 a 500$000, provando-se. E' o unico no local. Telephone para Dentista: Norte 2461. (K 22236) R

VENDEM-SE uma cadeira para viagem, um torno de pé para prothese e um biombo japonez. Ver e tratar á rua Elias da Silva n. 5, sobrado, das 12 ás 16 horas. (K 19800) R

PARTEIRAS

PARTEIRA. Mme. Maria Josepha, diplomada pela F. de Madrid e Rio de Janeiro, faz partos e todos os trabalhos relativos á sua profissão; attende em sua residencia gratis. Av. Gomes Freire n. 77. Tel. Central 3642. (K 19994) S

Molestias das **SENHORAS** Partos Tratamento dos abortos e suas consequencias, corrimentos, colicas utero-ovarinas, e regras irregulares e prolongadas. Assembléa n. 54, das 10 ás 18 horas — DR. PEDRO MAGALHAES (K 7 65) Y

PARTEIRA MASSAGISTA

MME. BRESCIANI

Executa manual ou por electricidade — Especialista em parto e outros trabalhos pertencentes á sua profissão. Attende a qualquer hora. Rua do Cattete n. 288, largo do Machado. Tel. Beira-Mar, 38. (K 15811) Y

Mme Palmyra — Res. av. Gomes Freire, 127, sob. Tel. C. 4777. (K 16576) Y

FALTA DE MENSTRUAÇÃO

e colicas uterinas, suspensões, regras escassas, a sua cura infallivel com as capsulas Sevenkraut, de Apiol, Sabina e Arruda, são efficazes e garantidas. Deposito geral: Drogaria Baptista, —rua dos Ourives 30. Pedidos do interior, livre de porte, caixa 7$000, F. R. Baptista & C.ª, á venda em todas as pharmacias e drogarias—Rio. (K 15267)

Professores e professoras

ESCOLA AMERICA — Dactylographia, tachygraphia, escripturação, linguas e pratica commercial geral. Visitem-na e matriculem-se. Edificio do "Jornal do Brasil" 4º andar. Ascensores. (9453) Z

ARITHMETICA, Algebra e Geometria — Academico de engenharia acaba de inaugurar curso nocturno, completo, rapido e garantido, a 10$. Rua S. Pedro 239. (K 22458) Z

AULAS de mathematica — Exames de Pedro II e vestibulares. Os que se matricularam agora tem direito ás aulas de revisão. Mens.: 20$. "Curso Modelo". R. Carioca 54-A. (K 20884) Z

AULAS de portug., arithm., geographia, historia e trabalhos manuaes a ambos os sexos, diurnas e nocturnas, R. General Pedra 92. Por 5$000 mensaes. (K 20878) Z

AULAS de bordado á machina, 2 lições por semana, 5$000 mensaes. R. General Pedra 92. (K 20878) Z

ALUMNA do 9º anno do I. de Musica, lecciona piano e theoria, a domicilio. Para tratar com mme. Rocha. Tel. B. M. 3112. (K 21910) Z

Dactylographia — Curso completo em 30 lições com os 10 dedos: 10$ mens., no "INSTITUTO MODELO", r. Carioca, 54a. (K 20126) Z

DIPLOMAS — De nada valerão, quando procurar collocar-se; habilite-se. Para tachygraphia: A NOVA ESCOLA. Rua Assembléa 67. 1º andar. — Uma lição a cada alumno. (K 22362) Z

TACHYGRAPHIA — (Cursos do dr. Leite Pinto) — Ensino por methodo seguro e rapido; uma lição a cada alumno. A NOVA ESCOLA. — Rua Assembléa 67. 1º andar. (K 22362) Z

NÃO SE ILLUDA — Estudar tachygraphia em curso geral é perder tempo; para economisar ambos: uma lição a cada alumno. A NOVA ESCOLA. — Rua Assembléa 67, 1º andar. (K 22362) Z

Dactylographia com rapidez e perfeição, sómente se aprende no INSTITUTO UNIVERSAL BENEFICENTE, mensalidade 5$, socios ambos os sexos. Largo do Rosario 16, sob. Domingos, até 2 horas da tarde. (K 23174) Z

Escripturação mercantil, se deseja aprender rapida e perfeitamente, procure o prof. J. Oliveira. R. Assembléa 31, sob. Tel. C. 1050. (K 23175) Z

ENSINA-SE a cortar e costurar vestidos, a 2$000 a lição, e tambem confeccionam-se vestidos, á rua Barão de Mesquita 632. (K 21409) Z

ESCREVER á machina — Ensina-se em todas as machinas com os dez dedos sem olhar o teclado a 10$ por mez; rua Evaristo da Veiga 109, sobrado. (K 20440) Z

FRANCEZ PRATICO — Ensino em cursos ou particularmente. M. De Fossey. Odeon. Sala 8. Tel. C. 3980. (K 20880) Z

INGLEZ — Mr. Rodger, americano — ensina este idioma por preço modico; rua da Alfandega n. 199. Tel. Norte, 4657. (K 21823) Z

INGLEZ Inglez pratico, 10$000 mensaes. Informações, Rua S. Pedro, 145, 2º andar, sala 54. (K 22441) Z

LINGUAS VIVAS! Só pelo methodo Daniel Valenfort. Inst. Comm. Av. R. Br. 101. Exito absolutamente garantido. (K 21507) Z

LINGUAS — Qualquer lingua, 6 mezes. Só methodo Prof. Daniel Valenfort. Inst. Comm. Av. R. Br. 101. Entrada livre. (K 21508) Z

LINGUAS! Methodo Daniel Valenfort. Cursos de propaganda do methodo. Valenfort, das 5 ás 10. Instituto Comm. Av. Rio Branco 101. (K 23031) Z

IDIOMAS! Qualquer idioma em 6 mezes. Só pelo methodo prof. Daniel Valenfort. Ver para crer. Das 5 ás 10. Inst. Comm. Av. R. Branco 101, entrada livre. (K 23031) Z

LECCIONA-SE pelo methodo do Instituto, piano, e bordados com perfeição; r. Assembléa n. 18, sob. (K 20244) Z

LECCIONA-SE pelo methodo do Instituto, piano, theoria e solfejo. R. Assembléa n. 69, loja. (K 20868) Z

MOÇA com pratica, acceita collocação interna em collegio, leccionando cursos primarios e preliminar e dando referencias de si. Telephonar para Dr. Levy. Norte 2461. (K 21380) Z

PROFESSOR Barbosa, lecciona portuguez, francez e arithmetica, a preços modicos; rua da Alfandega n. 199. Telephone Norte 4657. (K 22446) Z

PROFESSORA — Com longa pratica de ensino lecciona portuguez, francez, geographia, noções de piano e outras materias. Tratar á rua Paula Freitas 61. Copacabana. (K 22117) Z

Professora de piano

Senhorinha competente lecciona esse instrumento em sua residencia. Informações, por obsequio, na Casa Alves, rua Mariz e Barros 339. (K 17643)

VIOLINO. Professora de violino e musica, curso do Instituto, acceita alumnas em domicilio e em curso, na "Guitarra de Prata", rua Carioca, 37, onde trata, ás segundas e quintas, das 14 ás 16 horas. (K. 10400) Z

GONORRHEA

e suas complicações. Cura radical por processos seguros e rapidos. DR. JOÃO ABREU, das 8 ás 10 horas. Teleph. 5803 N — Rua de S. Pedro n. 64. (11143)

"PÓS CONTRA ASSADURAS"

(NOME REGIST.)

de A. Lacerda

UTIL NAS ASSADURAS, BROTOEJAS E EM TODAS AS ERUPÇÕES DA PELLE

Drogaria Pacheco, Araujo Penna Filhos. Drogaria Cardoso, Nictheroy. (K 22439)

AVISOS MARITIMOS

Linha Lamport & Holt

O PAQUETE

HOLBEIN

Sairá em fins de Agosto para

LEIXÕES

Este paquete foi expressamente construido para transporte de passageiros de terceira classe, em camarotes com duas, quatro e seis camas.

Preço da passagem de terceira classe Rs. 445$000 incluindo o imposto.

Para passagens e outras informações, tratar com

Lamport & Holt, Ltd.

RUA DA SAUDE, 29 — (Praça Mauá).
Telephone, Norte, 6671 Carga, Norte 47. (5536)

COMPANHIAS FRANCEZAS DE NAVEGAÇÃO

Sud Atlantique e Chargeurs Réunis

Serviço de passageiros

Paquetes da Europa — Paquetes para Europa

O paquete CEYLAN	O paquete AURIGNY
Esperado de Bordeaux em 12 do corrente, sairá para SANTOS, MONTEVIDÉO e BUENOS AIRES depois da indispensavel demora.	Esperado do Rio da Prata em 11 do corrente, sairá para BAHIA, DAKAR, LISBOA e BORDEAUX depois da indispensavel demora.

Camarotes de 1ª classe e 2ª classe intermediaria. Passagens de 3ª classe.

Bilhetes de ida e volta e bilhetes para familias — Bilhetes directos para LEIXÕES aos passageiros de 3ª classe.

PROXIMAS SAIDAS PARA A EUROPA

CEYLAN	4 de Setembro
DESIRADE	24 de Setembro
SAMARA	3 de Outubro
MASSILIA	8 de Outubro
MALTE	25 de Outubro
SIERRA VENTANA	1 de Novembro
LUTETIA	5 de Novembro
CEYLAN	3 de Dezembro

SERVIÇO DE CARGA
FORT DE SOUVILLE, fins de Julho, para le Havre e Antuerpia e Hamburgo.

Agente geral

G. COATALEM

11 e 13 -- Avenida Rio Branco

Telephone Norte 6.207 Caixa Postal 346
RIO DE JANEIRO. (5496)

COSTUREIRAS
Dá-se trabalho para fóra a boas costureiras de roupas de creanças que apresentem referencias. Ouvidor 108. (K 22211)

PREDIO
Vende-se um novo e elegante de 2 pavimentos, com muitos commodos. Rua Barão Bom Retiro n. 444. Tres bondes á porta, Villa Isabel Engenho Novo, Lins de Vasconcellos e Uruguay Engenho Novo. (K 22343)

Hotel Pensão Haddock Lobo
Dispõe de bellos quartos arejados e bem mobilados para familias e cavalheiros recommendaveis. Rua Haddock Lobo n. 252. (K 22242)

CAIXA POSTAL
Passa-se; quem a pretender queira dirigir-se a A. K. O. M. (K 23008)

Bom terreno no Alto da Boa Vista
Terça-feira, 9 do corrente, ás 4 1/2 da tarde, o leiloeiro Palladio, vae vender o magnifico terreno, situado á travessa Boa Vista n. 3, em frente ao Itamaraty Hotel. Vêde annuncio no Jornal do Commercio de 7 do corrente. (K 23063)

CONTRATO
Traspassa-se 7 1/2 annos. Trata-se á rua do Rosario 154, armazem. (K 22283)

ESCRIPTORIO
Aluga-se magnifico escriptorio proprio para advogado, no 1º andar do predio n. 98, á rua do Rosario, onde se trata. (K 22194)

LEIPZIG

FEIRA DE LEIPZIG

OUTOMNO DE 1921

No dia 28 de Agosto até 3 de Setembro de 1921

E' o Mercado Central para o Commercio Internacional.

O mais importante e variado do mundo para todos os productos de lavoura e industria.

A Feira da Primavéra de 1922 realizar-se-há no dia 5 até 11 de Março de 1922.

Informações gratuitas na UNIÃO DE FIRMAS TEUTO-BRASILEIRAS.

Rio de Janeiro, Rua da Alfandega, 5 - 1º

e pelo

Messamtfuer die Mustermessen em Leipzig
ALLEMANHA (5391)

Teuto-Brasileiro
Precisa-se de um rapaz que fale portuguez e allemão, como aprendiz de escriptorio. Carlos Th. Dannemann & Cia., rua S. José 29, 1º andar. (K 22373)

PHARMACIA
Precisa-se de um bom official que tenha grande pratica de manipulação, que dê fiança de sua conducta; na rua General Pedra n. 20. (K 22280)

BILHAR
Compra-se um completo, com pouco uso e em perfeito estado de conservação, typo pequeno, para particular. Offertas para a caixa postal 364. (K 22272)

CHACARA
Vende-se a melhor da estação de Barão de Vassouras, com duas excellentes casas, luz electrica, agua encanada, chiqueiros, gallinheiros e diversas qualidades de frutas. Informações á rua Buenos Aires n. 120. (K 22263)

AO COMMERCIO
Rapaz de 18 annos, (com alguma pratica de commercio e de boa familia, procura qualquer collocação. Escrever a Flavio França, beco do Rio n. 57 — Cattete. (K 22247)

DINHEIRO
Empresta-se sobre promissorias. — Avenida Passos n. 32, sobrado. (K 22180)

MANICURES
Vendem-se estojos completos para manicure, por preço de occasião; para ver á rua da Alfandega n. 68, sobrado, sala n. 3. (K 21848)

LOTERIAS DO ESTADO DE S. PAULO
Sob a fiscalização do Governo do Estado
Amanhã — 20:000$000 — por 1$800
Todos os bilhetes são divididos em fracções
Os concessionarios: J. AZEVEDO & C. (5610)

As senhoras gravidas

GRAVIDINA, formula do Dr. Alfredo Zuquim. Approvada pela Directoria de Saude Publica.

A GRAVIDINA é um preparado para ser usado pelas senhoras, durante a gravidez, beneficiando a mãe que se fortificará e o filho em gestação, que nascerá forte.

A GRAVIDINA fornece ao organismo da mãe os elementos nobres para melhor formação ossea e cellular do PEQUENO SER, dando-lhe vitalidade e mais forte constituição.

Preço do vidro, 3$000.

Pedidos aos agentes no Rio de Janeiro: DROGARIA BERRINI FREIRE GUIMARÃES & C. Matriz; Rua Buenos Aires, 18 — Filial: Sete de Setembro, 81. (5463)

Gonofim — Novo processo de tratar a gonorrhéa. VIDRO, 5$000. — R. G. Dias, 59. (5558)

SEM INJECÇÕES — **SEM INJECÇÕES** — **Gonocelle**
Cura-se em poucos dias a Gonorrhéa ou outro qualquer corrimento com o uso do GONOCELLE; não tem dieta nem affecta aos intestinos. E' em tabletes, por isso torna-se facil seu uso. Preço 6$000. Deposito, Sete de Setembro 61 — CASA HUBER. (4866)

RAIOS X
Consulta com exame pelos Raios X, 25$000, para o diagnostico e tratamento das doenças do estomago, intestinos, figado, pulmões, coração, rins, ossos, etc. — Photographias, 60$000. — DR. JORGE A. FRANCO. 15, Largo da Carioca, das 2 ás 5, todos os dias. Tel.: C. 3128. (18472)

O Vinho Reconstituinte SILVA ARAUJO
Julgado, recommendado e preferido por summidades medicas brasileiras

Anemia – Magreza – Rachitismo – Tuberculose – Paludismo

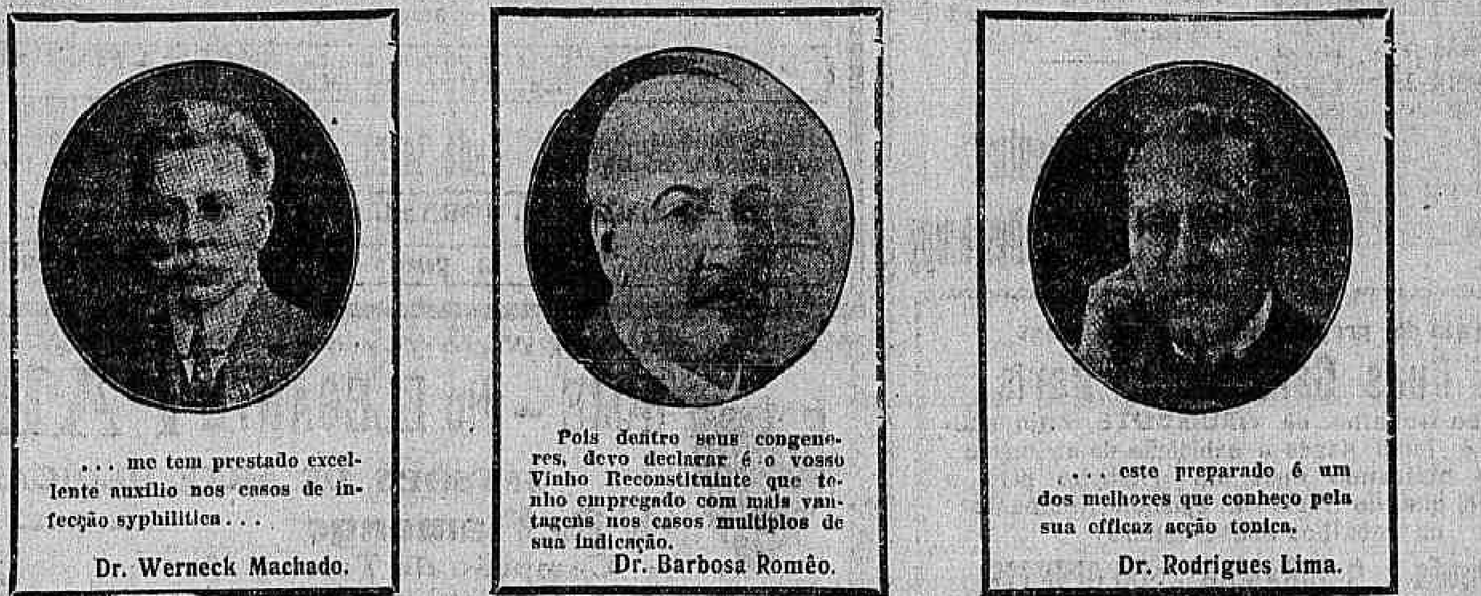

... me tem prestado excellente auxilio nos casos de infecção syphilitica... — Dr. Werneck Machado.

Pois dentro seus congeneres, devo declarar é o vosso Vinho Reconstituinte que tenho empregado com mais vantagens nos casos multiplos de sua indicação. — Dr. Barbosa Romêo.

... este preparado é um dos melhores que conheço pela sua efficaz acção tonica. — Dr. Rodrigues Lima.

Sezões – Escrophulose – Pallidez (850)

Fazendas e palacete á venda
Vendem-se, conjunta ou separadamente, tres magnificas fazendas de criação e cultura, nas proximidades da estação de Bemfica, na linha do centro da Estrada de Ferro Central do Brasil, e da cidade de Juiz de Fóra, com a qual se communicam pelos trens da estrada ferrea e boas estradas de rodagem e a seis horas e pouco do Rio de Janeiro.

Optimo emprego de capital, por se acharem em bom ponto commercial, juntas da importante "feira de gado" de Bemfica, além de excellentes residencias de verão por seu clima agradavel e salubre.

Fazenda do Bemfica
Distante 500 metros da estação do mesmo nome, com 160 alqueires de terras, mais ou menos em bons pastos e capoeiras; com casa de morada, moinho, paiol, serra e muitas outras bemfeitorias.

Fazenda da Ponte do Pires
Com 140 alqueires de terras, mais ou menos, em bons pastos e distante um kilometro da estação de Bemfica, além de possuir bemfeitorias diversas.

Fazenda do Campo Grande
Com 210 alqueires de terras, mais ou menos, em bons pastos e capoeiras, tendo diversas bemfeitorias, distante tres kilometros e meio da estação de Bemfica.

Todas essas propriedades, dotadas de excellentes pastagens e boas aguadas são de grande valor para quem quizer criar ou negociar em gado.

Palacete
Vende-se egualmente uma casa em fórma de palacete, em excellente ponto da cidade Juiz de Fóra, optima residencia para familia de tratamento. A casa tem dois pavimentos e porão habitavel, com alpendre ao lado, sala de entrada, sala de visitas, sala de jantar, tres quartos, despensa e cozinha, no primeiro pavimento; seis quartos e uma saleta no pavimento superior; quatro quartos e uma saleta no porão e dependencias para empregados; jardim, horta e pomar. E' dotada de banheiros e completa installação sanitaria, sendo illuminada a luz electrica.

Trata-se com a proprietaria, á rua do Espirito Santo n. 965, Juiz de Fóra, Minas Geraes. Informações á rua Senador Furtado n. 29. (K 21811)

LOTERIAS
Loteria do Estado do Rio Grande do Sul
Resumo dos premios da extracção de 30 de julho.

4738	(Caçapava)	100:000$000
15039	(Rio)	10:000$000
10418		4:000$000
16817	(Rio)	2:000$000

RIO MENSAGEIRO
Junto a este jornal — Entrega volumes a domicilio e recados urgentes e garantidos. Telephone Central 53. (K 14490)

Negocio vantajoso
Por falta de capital, vende-se uma industria actual e em começo prospero, que dará em dois ou tres mezes, dezenas de contos de lucro. Preço: 6:000$000. Telephonar para Villa n. 5200 — (5.200 Villa). (K 23022)

SALA DE FRENTE
Aluga-se uma e um quarto mobilados, com pensão, em casa de familia, proximo aos banhos de mar, a casal sem filhos ou solteiros distinctos. Rua Copacabana. Tel. Ipanema 1297. (K 21793)

COMPRA-SE
Uma casa propria para moradia de pequena familia; centro de terreno, rua em que passa bonde, excepto nos suburbios. Negocio a dinheiro, sem intermediarios. Resposta com o minimo preço e indicações para Walter neste jornal. (K 22289)

Machinas usadas
MOTORES A VAPOR, de 5 e 10 H. P.; BOMBAS DUPLEX HORIZONTAES, para agua e vapor; CENTRIFUGAS PARA ASSUCAR, oito completas, com transmissão, etc.; MOENDAS, para esmagamento de 250 toneladas por dia e outras menores; CALDEIRAS A VAPOR, 4 de 100 H. P. cada uma, e outras menores; COMPRESSORES DE AR Ingersol.Rand; BOMBAS para massas e agua, com capacidade de 1000 litros e outra de 300 por minuto; BURRINHOS A VAPOR, BOMBAS DE AR HUMIDO, para vacuo, conjugadas com motor a vapor, LOCOMOTIVAS, 2 de 10 toneladas, bitola de 1 metro; e muitas outras machinas. Dirijam-se por carta á CAIXA POSTAL 731 — Rio de Janeiro. (K 17355)

COQUELUCHE — O unico remedio para a sua cura é COQUELUCHINA. Em todas as drogarias. (K 12988)

Sala para dentista ou medico
Na rua da Carioca n. 46. Ver e tratar das 3 ás 5 horas. (K 21832)

BAICURÚ ELIXIR — Puro vegetal, cura certa das molestias das Senhoras e Lymphaticas (13044)

JARDINEIRO
Precisa-se, para casa de tratamento, de um bom jardineiro que dê boas referencias de sua conducta. Trata-se á rua das Laranjeiras n. 41. (K 22126)

Cofres baratissimos
de 100$000 para cima, temos de todos os tamanhos, á rua de S. Pedro n. 198, Rio. (K 21955)

CASA
Traspassa-se um sobrado mobilado, havendo bons inquilinos. Rua Riachuelo n. 5. Para ver e tratar, no mesmo. (K 22008)

SOBRADO
Para escriptorios dentistas ou atelier, aluga-se um optimo com cinco salas, á rua Sete de Setembro 193, casa de chapéos para senhoras, proximo ao Parc. (K 21877)

QUARTO
Aluga-se em casa de um casal sem filho um quarto mobilado para um homem solteiro do commercio; tem banho quente e frio e tem telephone. Rua [illegible] n. 31, sobrado, pertinho da esquina Riachuelo. Bonde para todos os lados. (K 21784)

Agua-Raz a 2$900!!!
Oleo genuino a 3$800; idem superior, a 1$800; alvaiade de chumbo idem V. M. a 2$600. [illegible] Rua S. Pedro n. 182. Tel. Norte. (K 20988)

Trocam-se joias
Compram-se, vendem-se e concertam-se, na joalheria A Turmalina, á rua de S. Francisco n. [illegible]. (K 20988)

Vivendas pittorescas
Vendem-se duas casas [illegible] rua Chile n. 21. (K 21.244)

Neosalvarsan (914)
Legitimo allemão, qualidade garantida, vendem-se [illegible] 8$500, 6$, 7$ e 8$000 [illegible] Rua Theophilo Ottoni n. 176, loja. (K 21189)

Escriptorios na Avenida
PARA COMMERCIANTES, ADVOGADOS e MEDICOS — Alugam-se boas salas, na Avenida Rio Branco n. [illegible]. (K 21815)

PILULAS VIRTUOSAS
Curam em poucos dias a molestia do estomago, figado ou intestinos. Estas pilulas, além de tonicas são indicadas nas dyspepsias, prisão de ventre, molestias do figado, azia, nauseas, flatulencias, mau estar, etc. [illegible] A' venda em todas as pharmacias. Vidro 1$500, pelo correio, 1$700. [illegible] & C.ª, rua S. Pedro 18. (4694)

Elixir de Nogueira
Empregado com successo para a SYPHILIS e todas as molestias da IMPUREZA DO SANGUE
Grande depurativo do sangue (12661)

"S. B. ESPIRITAS" HOMEOPATHICOS, CAIXA POSTAL, 30 NICTHEROY — E. DO RIO
Os mediuns somnambulos receitistas desta sociedade beneficente continuam a fornecer diagnosticos para os irmãos enfermos. E' indispensavel mandar o nome por extenso — logar [illegible] — Endereço [illegible] Profissão e um envelope já sellado e endereçado para a volta. (4866)

FLORESTA HOTEL
CIDADE DE VASSOURAS — Já reabriu este importante estabelecimento! O melhor clima do Brasil... Cozinha de primeira ordem! (K 21565)

Previdencia e Economisadora
Não façam negocio de seus titulos sem primeiramente consultar os Srs. Baptista & Rodrigues, que pagam a melhor cotação. LARGO DA SE', 5 SÃO PAULO (4358)

Escola de prendas femininas
Corte, costura e chapéos por methodo rapido e efficaz. [illegible] (K 21530)

CLINICA CIRURGICA
Dr. Crissiuma Filho, membro da Academia e cirurgião da Santa Casa [illegible] quencia dos hospitaes da Europa, dispondo de instrumentos e installações apropriadas, trata com especialidade as doenças dos apparelhos urinarios e da geração do homem e da mulher. [illegible] Consultas com hora marcada diariamente, de 1 ás 4 horas. Rua Rodrigo Silva [illegible] CASA DE SAUDE DR. CRISSIUMA FILHO, Rua do Riachuelo n. 302. (17237)

AZEITE "EL MAJO"
VIRGEM E FINISSIMO DE AZEITONAS ESCOLHIDAS E DESCAROÇADAS. O MELHOR QUE A HESPANHA PRODUZ. Usado na Casa Real. Prefira-o a todos. Inutilize as latas vazias (1121)

AVISO

Avisamos o commercio do interior que acabam de chegar uma nova partida das afamadas machinas de costura "HEXAGON". Os pedidos devem ser dirigidos as suas casas fornecedoras. HEXAGON SEWING MACHINE COMPANY Rua do Ouvidor n. 161. RIO DE JANEIRO. (5687)

Peitoral de Angico
Do abalizado jornalista sr. André Costa, redactor e proprietario do "Popular", de Alagoinhas, Estado da Bahia, transcrevemos a importante carta abaixo:

"Alagoinhas (Bahia), 14 de agosto de 1911. — Sr. pharmaceutico Eduardo C. Sequeira. — Pelotas — Amigo e sr. — Sou avêsso aos attestados; mas, desta vez uma força superior me impelle a dirigir a vocemecê as seguintes linhas, que, estou certo, concorrerão de alguma fórma para augmentar o valor prodigioso do seu Peitoral de Angico Pelotense.

Meu filho Raymundo Costa, de 13 annos de edade, e terceiro annista do bacharelato em letras, é victima de constantes constipações, as quaes tenho tentado combater com varias formulas de xaropes e preparados. Ultimamente meu filho foi atacado de uma tosse que não o deixava dormir, nem a mim, porque soffria moralmente o incommodo do meu filho.

Pela manhã, lembrei-me de seu preparado Peitoral de Angico Pelotense, e palavra de honra, com tres colheradas apenas a tosse desappareceu como por encanto!!!

O Peitoral de Angico Pelotense havia operado um milagre em meu filho.

Fiquei tão satisfeito, é natural, que não pude furtar-me ao grato prazer de dirigir a vocemecê a presente carta, portadora do meu sincero agradecimento e em beneficio dos que soffrem tão incommodo mal, de onde provêm muita vez a tuberculose, infelizmente tão alastrada no Brasil.

Sou com estima verdadeira. — Amigo muito grato, *André Costa.*" (1231)

Creosgenol — O melhor tratamento da Grippe, das Tosses, Bronchites, Rouquidão e Catarrhos. — VIDRO 2$500 (5558)

(1211)

Terreno - Av. Vieira Souto
Vende-se um terreno de esquina (30 x 50), nesta avenida. Trata-se no largo da Carioca 9, sob., das 2 ás 4. (K 23020)

ALUGA-SE EM BOTAFOGO
magnifico e confortavel predio á rua General Severiano n. 124, pintado e forrado de novo, com todas as commodidades para familia de tratamento e todos os requisitos de hygiene, com contrato de arrendamento, com fiador idoneo. Está aberto para ser examinado e para tratar á rua da Alfandega n. 111, sobrado. (K 23020)

SOCIO
Acceita-se um, com capital de 40 a 50 contos, para desenvolver uma casa já montada e com um anno de existencia, fazendo bom negocio em artigos finos para homens, no centro commercial. Informa-se á rua da Alfandega 275, com o sr. Martins. Negocio sério e de futuro. (K 23152)

QUARTOS, SALAS
Os melhores, mais confortaveis; optimo cozinheiro, jardim, garage, magnifica creadagem, a um passo do mar. S. Vergueiro n. 8. Sómente a pessoas de tratamento e toda moralidade. Desde [illegible] (K 23373)

Auto-caminhão
Vende-se um Mercedes Daimler, para 3 toneladas, em perfeito estado e funccionando, licenciado. Trata-se [illegible] Telephone Central n. 5467. (K 22253)

COFRE
Vende-se um em perfeito estado, de fabricante do Porto, com pinha de ferro. Preço de occasião. Tratar á qualquer hora á rua Castro Alves n. 65, no Meyer. (K 22238)

SCOTCH COLLY
Vendem-se bonitos exemplares com sete semanas de edade, podendo serem vistos [illegible] rua Haddock Lobo n. 322. (K 22183)

Pensão Manchester
Rua das Laranjeiras n. 187. Alugam-se quartos ricamente mobilados, para familias de fino tratamento. Cozinha de primeira ordem. (K 23059)

Machina Singer
Vende-se uma machina Singer com poucos dias de uso; para tratar na rua Sete de Setembro n. 103, 1º andar, das 11 ás 4 horas, com o sr. João Santos. (K 22330)

AUTOMOVEL
Vende-se um perfeito fabricante Ford em estado de novo, funccionando bem e com licença paga. Preço de occasião. Telephone Villa n. 4615. (K 22354)

Casas em Nictheroy
Vendem-se (4) no centro, em terreno que comporta mais (3) predios, rendendo 240$000 mensal. Tratar na rua Visconde de Moraes 25, Nictheroy. (K 22308)

BORDADOS
á machina, faz-se com perfeição; acceita-se encommenda de enxovaes; attende chamados pelo telephone C. 5025. Rua Maranguape n. 41. — Preços razoaveis. (K 21819)

Chefes de familia
Vendem-se talheres por preços baratissimos; artigo estrangeiro; para ver e tratar á rua da Alfandega n. 68, sobrado, sala n. 3. (K 21847)

CREADA
Precisa-se de uma para serviços leves, em casa de um casal, á rua Assumpção n. 25 — Botafogo. (K 21856)

OCCASIÃO!
Vende-se com urgencia o solido e confortavel predio alto á rua 24 de Maio n. 102. Estação de Riachuelo. Trata-se á rua Wenceslau 5. Meyer, residencia provisoria da proprietaria. (K 21849)

Quarto e pensão
Familia estrangeira, aluga um quarto bem mobilado com optima pensão, a um casal ou a um ou dois cavalheiros distinctos. Rua Dr. Aristides Lobo n. 50. (K 21862)

CASA
Senhor estrangeiro deseja alugar uma casa pequena em boa posição. Offertas com indicação do aluguel, etc., á caixa postal n. 857 ou pelo telephone Norte 6330, das 8 1/2 ás 15 horas. (K 21806)

MICROSCOPIO
Vende-se um novo do excellente fabricante Spencer. Largo da Carioca n. 6, loja — Ourives. (K 21881)

BARBEIRO
Vende-se um grande lavatorio de marmore, com bacias giratorias; na rua da Assembléa n. 65. (K 21826)

APOSENTO
No morro da Gloria, aluga-se, só a pessoa de tratamento. Bem mobilada, bonita vista. Inf. B. M. 2430 [illegible] (K [illegible])

RAIOS X
TRATAMENTO — Therapia moderna de profundidade por meio de apparelho do potencial maximo de 235.000 Vauer, construido pelo Professor Dessolts, (Allemanha). *Unico no Brasil o unico que se presta a uma therapia de profundidade séria e scientifica.*

Molestias cujo tratamento recommenda-se: Tumores do utero, dos ovarios, dos seios, das glandulas lymphaticas, do baço e da hypophyse, Hemorrhagias do utero (Metropathia hemorrhagica), Tuberculose (dos ossos e das articulações), assim como de muitas molestias da pelle.

DIAGNOSTICO — Os tumores do cerebro, das molestias dos pulmões, do estomago, intestinos, do figado, bacia dos rins e bexiga. Fracturas e luxações.

Preços modicos préviamente combinados.

DR. W. Laemmert, formado pelas universidades de Heidelberg e Rio de Janeiro, onze annos de pratica nos hospitaes de Berlim, Freiburg e Munich.

Consultorio: rua 7 de Setembro, 133 (sobrado da Conf. Cavé.) Das 14 ás 18. Tel. C. 1776. (5327)

SARDAS
Pannos, Espinhas, Manchas de Gravidez, Rugas e Cravos, desapparecem em poucos dias, usando SARDOGEN, preparado infallivel, unico que elimina os defeitos da pelle.

NÃO É CREME NEM POMADA

Approvado pela Directoria Geral de Saude Publica.
A' venda: nas Pharmacias, Perfumarias e Drogarias.

Dep. CASA HUBER — Rua Sete de Setembro, 61. (K 13747)

Quer ganhar sempre na loteria?

A Astrologia offerece-lhe hoje a RIQUEZA. Aproveite-a sem demora e conseguirá FORTUNA e FELICIDADE. Orientando-me pela data do nascimento de cada pessoa, descobri o modo seguro que, com minhas experiencias, todos podem ganhar na loteria sem perder uma só vez.

Milhares de attestados provam as minhas palavras. Mande seu endereço para enviar-lhe GRATIS 'O Segredo da Fortuna'.

Endereço: Sr. P. TONG. — Calle ALSINA N. 1591. SAN FERNANDO. (B. Aires) — Republica Argentina. (5363)

Quereis ganhar no minimo 500$ a 1.000$ por mez?

Novidade ainda não explorada no Brasil. Lucros enormes, capital insignificante, freguezia illimitada na capital ou nas cidades do interior. Negocio esplendido a qualquer pessoa e especialmente aos srs. OURIVES, RELOJOEIROS, DENTISTAS, PHOTOGRAPHOS, MECANICOS, ARMEIROS e ELECTRICISTAS. Seja o primeiro em sua localidade, escreva-nos mandando o seu endereço ou venha pessoalmente em nosso escriptorio, que lhe daremos informações detalhadas — A. Castanho — Ladeira Santa Ephigenia 15. — sobrado. — S. Paulo — Estado de S. Paulo. (8915)

Landaulet Reynault
Vende-se completamente novo e de particular, preço de occasião. Garage Haddock Lobo. (K 22412)

Occasião
Ricos e magnificos reposteiros bordados a mão, preço 300 mil réis. 198, rua do Cattete. Teleph. 2355 B. M. (K 23179)

CACHORRINHOS
Sabonete Dick, para lavar cães de luxo. CASA JARDIM, rua Gonçalves Dias n. 38. (K 23147)

Barracão com terreno
Vende-se um com grande terreno no morro do Telegrapho. Trata-se com Fernando, á rua do Ouvidor, 163. (K 23165)

TALHARINS COM OVOS
NOVA FABRICA
Largo do Capim n. 12
Norte 6641 (K 20611)

XAROPE PEITORAL de Dezessart e Alcatrão da Noruega
FORMULA DE BRITO, DA PHARMACIA RASPAIL
Premiado com medalha de ouro. Este maravilhoso xarope cura radicalmente bronchites, catarrhos chronicos, coqueluche, asthma, tosse tisica pulmonar, dôres de peito, pneumonias, tosses nervosas, constipações, rouquidão, suffocações, doenças da garganta, larynge defluxo asthmatico, etc. Dep.: Drogaria Pacheco, Andradas n. 45; e em todas as drogarias. (K 16412)

THEODOLITO
e dois apparelhos de nivelar vende-se á preços de occasião na rua Sachet n. 27, 1º. (K 21820)

TURBINA HYDRAULICA
de 50 cavallos com regulador automatico, vendo barato, produzindo 50 cavallos com uma quéda de 4 ½ metros, mas póde ser applicada para alturas maiores, dando mais força; informações á rua Sachet n. 27, 1º andar. (K 22101)

Vendem-se 2 casas em leilão
No dia 21 de agosto p., ás 11 horas da manhã, na Estrada Real de Santa Cruz n. 213, 5 minutos além da estação de Bangu'. (K 20560)

AUTOMOVEL
Vende-se Overland, typo 90, licenciado, pintado de novo, com 7 logares e taximetro. Preço modico. Ver na garage Copacabana. Rua Hilario Gouvêa n. 79. (K 20869)

Chapéos e bordados
Madame HIRSCH SAVOY, communica que passou a residir no hotel Laranjeiras, á rua Laranjeiras 374, telephone B. M. 102, onde continua ás ordens para serviços de confecções e reformas de chapéos como qualquer serviço de bordados a preços modicos. (K 21430)

Negocios em S. Paulo
Emprego de capitaes, compra e venda de emprezas, fazendas, predios, terrenos, acções de companhias, etc. Liquidações commerciaes. Cobranças em geral. Dá-se referencias. Trata-se no escriptorio do advogado dr. Ascanio Cerquera, rua Direita 8 A. Caixa postal 799, S. Paulo. (K 17833)

CASA EM THEREZOPOLIS
Vende-se uma casa moderna, com illuminação electrica, agua encanada e esgotos, situada em magnifico local, em centro de terreno, com agua nascente, jardim, grande pomar e horta. Informa-se pelo telephone Sul 1076. (K 20606)

Lucros commerciaes
Escriptas atrazadas, balanços, contratos e tudo mais concernente á profissão de guarda-livros. Chamados para a caixa do correio n. 443 em postal dirigido a Pedroso. (K 20630)

Pensão Sul-America
Com excellentes accommodações para familias e cavalheiros. Cozinha de 1ª ordem. Senador Vergueiro, 113. (K 20524)

Grande Palacete
Aluga-se um, em centro de jardim, na rua Senador Vergueiro 219. Informações na avenida da Ligação, 106. (K 21955)

CABO DE AÇO
De diversas grossuras, vende-se e trata-se á rua 1º de Março n. 7. (K 21878)

HOTEL
Vende-se, bem montado, em ponto central, negocio de occasião, devido ao seu proprietario ter de se retirar por motivo de saude. Informações no largo do Machado, Café Lamas. (K 23150)

SALA
Aluga-se uma bem mobilada, independente, com pensão. Av. Henrique Valladares, 39. (K 23166)

Casa no Flamengo
Aluga-se uma em rua transversal porém proximo ao mar, com quatro quartos, duas salas e mais dependencias, a quem comprar os moveis. Informações á rua Benjamin Constant, 98, telephone 1782 B. M. (K 23177)

Acção entre amigos
Fica sem effeito a de um licoreiro automatico a realizar-se em 8 do corrente. (K 23155)

CIMENTO
Vende-se stock regular, origem scandinava, recentemente chegado, de primeira qualidade, a dinheiro, com pouco lucro. 136, Rosario, sobrado, sala 4. (K 23168)

Carrinho para creança
Vende-se um de duas rodas, typo americano. Rua 9 de Fevereiro 99, Copacabana. (K 22219)

Belmira Paulina
Sua afilhada Maria Bernarda precisa falar-lhe para sua conveniencia. Travessa Dr. Araujo 67, Mattoso. (K 23071)

OURO F. 3$500 GRAM.
Compra-se qualquer quantidade joias, relogios e brilhantes e concerta, e com perfeição, a preços modicos. Officina Confiança, rua Largo n. 181. (K 23132)

ENCERADOR
Encarrega-se de encerar, afagar e calafetar. Altino Virginio. Telephone Sul 599. V. da Patria 271. (K 22340)

MODISTA
Precisa-se de uma perfeita modista para casa de chapéos; paga-se bom ordenado, mas exige-se pessoa competente para tomar conta de uma meza. Quem não estiver nas condições não se apresente. Cartas neste jornal com as iniciaes P. D. (K 22342)

CASA NO LEME
Aluga-se a da rua Gustavo Sampaio n. 120, para familia de tratamento. Trata-se na mesma rua 232. (K 22348)

CONSULTORIO NA AVENIDA
Aluga-se um esplendido consultorio para medico ou dentista, na Avenida Rio Branco n. 142. (K 22341)

Quarto em Botafogo
Em casa de familia distincta no melhor ponto da Praia de Botafogo, aluga-se um bom quarto, mobilado ou não, para casal ou cavalheiro de absoluto respeito. Garante-se o melhor tratamento possivel, por preço muito razoavel. Pede-se referencias. Mais informações pelo telephone Sul 1786. (K 22346)

QUARTO
Aluga-se um mobilado a senhor de tratamento, á rua do Cattete [illegible] andar (K [illegible])

Dia 11 Um film da Goldwyn Gloriosa Corrida POR Mae Marsh

ODEON
PROGRAMMA
COMPANHIA BRASIL CINEMAT. Co PRESIDENTE F. SERRADOR

A seguir: Um grande film allemão A ULTIMA NOITE DO PALAIS DE DANSE

O ODEON dá hoje mais uma demonstração de que procura sempre o que ha de mais NOVIDADE, de melhor qualidade, para offerecer aos seus frequentadores — O programma ODEON de hoje possue, além da continuação do esplendido film da GAUMONT que milhares e milhares de pessoas estão seguindo, mais esse outro, de grande actualidade para o qual pede a attenção de todos

ACTUALIDADE !! SENSACIONAL !!

A Vida de Carpentier

a derrota que soffreu o valente boxeur francez, não lhe tirou as glorias passadas, conservando elle o titulo de

Campeão da Europa

Para a conquista desse titulo elle lutou, e neste film que apresentamos teremos,

A Vida de Carpentier

contada por elle proprio. E' o começo de sua vida, como mineiro de carvão — o seu encontro com FRANÇOIS DESCAMPS — o seu gosto pelo "box" — a sua primeira luta com Sullivan, que lhe rendeu 25.000, com os quaes comprou uma casa para seus paes — o surprehendente match com Willy, o campeão inglez — o grande campeonato mundial, em Gand, do qual saiu vencedor, com aquelle titulo honroso.

Interpretes —

Georges Carpentier e François Descamps

E a belleza do programma continua com

As Duas Garotas de Paris

o soberbo trabalho da GAUMONTE, cujo successo é igual desde a exhibição do primeiro episodio marcando mais um triumpho para o ODEON que, de films em episodios, sómente dá trabalhos desse genero:

8° episodio : **O JURAMENTO DE GINETTE**

Completará este brilhante programma a magnifica e explendida comedia em 2 actos

OS QUIRIDINHOS soberba producção da afamada GOLDWIN-CAPITOL

ELECTRO-BALL CINEMA
Empreza Brasileira de Diversões

51 — Rua Visconde do Rio Branco — 51
A mais popular e querida casa de diversões desta capital

HOJE —:— —:— PROGRAMMA NOVO —:— —:— HOJE

O despertar d'uma esposa

Grandioso drama em seis actos

Protagonista — Queenie Thomas

PING-PONG — BILHARES e outras diversões
Artistica e abundante illuminação electrica.

Ao Electro-Ball Cinema

As diversões começarão às 5 horas da tarde. (K 23123)

Empreza Theatral José Loureiro

Espectaculos para hoje:

PALACIO THEATRO
A's 8 3|4
BODE EXPIATORIO

PHENIX
A's 7 3|4 e 9 3|4
O FIEL AMIGO

REPUBLICA
A's 8 3|4
AQUI D'EL REI

BOA MORADIA

Em casa de familia, à rua Leite Leal n. 3, alugam-se com pensão, com ou sem mobilia, bons commodos para casaes ou pessoas distinctas. (K 21243)

ALUGAM-SE

Quartos e salas ricamente mobilados em casa de todo conforto, cozinha estrangeira, a casal e cavalheiros de tratamento. R. Benjamin Constant 98. (K 21591)

Lustrador de moveis

Alberto Ferreira, encarrega-se desses serviços em casas particulares e estabelecimentos. Serviços rapidos para escriptorios, divisões, etc. Chamados á rua Visconde Sapucahy n. 111. Telephone Norte n. 5453. (K 21188)

CINEMA AVENIDA

Dois salões de projecção

Os mais celebres films do mundo, os da PARAMOUNT-ARTCRAFT

HOJE, *um artista cujas interpretações ficam sempre inesqueciveis*

BRYANT WASHBURN

o comediante sempre pittoresco, sempre natural, sempre perfeito, em

POBRESINHO

Cinco actos Paramount-Artcraft, que reservam uma hora de intenso bom humor aos espectadores do Avenida

Um film com todos os elementos para attrahir o Rio em peso aos nossos salões

Completando o programma mais uma fabrica de gargalhadas da **Paramount-Mac Sennett**

Quinta-feira, *a triumphadora maxima, a grande desejada, sempre.*

DOROTHY DALTON *em* MEIA HORA

Uma producção sensacional da Paramount-Artcraft, a monopolisadora do talento da artista ultra-gloriosa.

CINEMA CENTRAL

Av. Rio Branco 168
Empresa Pinfildi
Tel. C. 4218

HOJE — Um film que traz á luz da tela um facto real, que preoccupou durante longo tempo as attenções da sociedade Parisiense — HOJE

O caso Plassar
(A PROVA)

6 actos empolgantes, jogados com a conhecida proficiencia artistica dos francezes e defendidos por

MLLE. ELMIRE WAUTHIER, Mrs. Rene Stoken, Jancey e Baudin

A mulher que mata para defender a sua honra vilmente ultrajada, para desafrontrar o nome de seu filho, para castigar um seductor patife e sem escrupulos e, finalmente, para não consentir que tripudiem sobre o nome de seu marido morto, e afastar os obstaculos que se lhe oppõem ao novo amor que lhe sorri, é uma criminosa?

Film de exclusividade e propriedade da **EMPRESA PINFILDI Rua Treze de Maio 34**

Como complemento a chistosa comedia da Universal **Cada terra com seu uso** 2 actos da Universal para rir de principio a fim

E ainda **UNIVERSAL JORNAL N. 72** — O mais detalhado no genero

Breve, Depois do perdão por Helena Makowska e Guido Trento

HOJE — No ELEGANTE PARISIENSE — HOJE

SESSÕES DE ARTE DEDICADAS AOS VALOROSOS

C. R. Flamengo — e — **Fluminense F. C.**
Campeão de Terra e Mar — Tri-campeão da Cidade

Exhibição pelo PARISIENSE ACTUALIDADES, jornal cinematographico do CINEMA PARISIENSE, do magnifico film apanhado por occasião do formidavel embate entre os seus valorosos teams, para a disputa do Campeonato, hontem realizado. (K 22429)

Grandiosos aspectos do sensacional prelio.

O elegante, masculo e querido actor yankee

FRANK MAYO

O idolo das nossas platéas, secundado por Dorothy Devore, Percy Challenger, Alberta Lee, Lanoe, Charles Edler, Dick Sutherland, Ely Stanton, Buck Moulton, Lilian Ortiz e o indio Olho de Aguia.

A MARCA DO CRIME
ou O BRUTO

Um trabalho de indescriptivel emoção, em que FRANK MAYO no papel de Victor Raul, apresentar-se-á esplendente de amor, de heroismo, de odio, e de vingança... ... mais O DESASTRADO, hilariante Century Comedy em 2 actos capaz de fazer rir um trade de pedra...

3ª-Feira — GLADYS WALTON, astro de primeira magnitude no firmamento cinematographico em ROUPA ALHEIA, film, em cuja execução a joven artista ficou gravemente ferida.

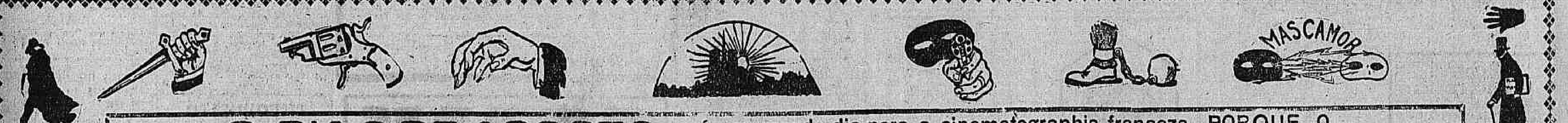

O DIA 8 DE AGOSTO — é um grande dia para a cinematographia franceza, PORQUE O

CINEMA IDEAL

inicia um film em series francez que é um primoroso trabalho da moderna cinematographia:

MASCAMOR

Folhetim dividido em **14** episodios, para serem exhibidos em 7 semanas consecutivas. Romance de Pierre Marodou, publicado pelo maior jornal de Paris, «LE JOURNAL»—contemporaneamente com a exhibição do film

FIGURAS PRINCIPAES: **M. Pierre Marodou— O MASCAMOR**
Mlle. Marthe Leuclud, do Theatro Opera de Paris, em "Duqueza de Jussac"

TITULOS DOS EPISODIOS: 1—Tres acontecimentos mysteriosos — 2—Lançado ás feras — 3.—A carta postal — 4—Um cheque de 1 milhão — 5—A caixa mysteriosa—6—Mudando de Mascara—7—O antropophago — 8—A traição — 9—A mulher mysteriosa — 10—As duas irmãs — 11—A canção de morte 12—A nota do violoncello 13—O destino — 14—A arma russa.

NOTA—**MASCAMOR** é um romance bem urdido, vibrante, humano, sentimental e cheio de aventuras verosimeis. — Os seus personagens são bem estudados e as situações dramaticas são bem definidas. E' uma serie que agradará a qualquer pessoa, porque differe do quanto neste genero, commumente se tem apresentado.

QUINTA-FEIRA **LYANE HAID** em A Dama Branca

CINE PALAIS
ROMBAUER & Cia

BREVE **Augusto, o Forte** Sensacional !

HOJE HOJE

Um autor glorioso na tela do PALAIS — Gerard Hauptmann

ROSA

Um film de intenso soffrimento e de pungente realidade.

- HENNY PORTEN -

a artista egualmente formosa e egualmente eminente, ao lado de um actor sempre extraordinario

EMIL JANNINGS

Uma obra que representa um dos mais ruidosos exitos da famosa MESSTER FILM.

No mesmo programma — um primor **Pathe Color**

Aves Aquaticas

QUINTA-FEIRA

Uma brilhante manifestação do valor da nascente cinematographia austriaca.

Uma grande e formosa artista

LYANE HAID EM

A dama branca

8 longos actos —:— Um admiravel e empolgante espectaculo. — Um film que é uma nova obra superior que o querido PALAIS apresenta ao publico.

NOTA IMPORTANTE —:— A "Dama Branca" é apresentada completa, em um só programma. A empresa do PALAIS, se visasse apenas o proprio interesse, dividil-a-hia em duas épocas, como é praxe fazer-se, pagando os espectadores quantia muito superior á que lhes vae ser exigida para ver a projecção completa de um film absolutamente extraordinario, de inconfundivel arte e formidavel dramaticidade.

Copacabana

Cinema Americano

HOJE HOJE

Um programma acima de elogios

Gladys Walton

a galante artista, em

POBRE MOÇA

Bruno Decarli

um actor eminente, em

Beijo inesquecivel

NICTHEROY

Vende-se, arrenda-se ou passa-se o contrato de uma pequena fabrica situada no Barreto, perto do mar. Informações: Rua General Pedra 122. (K 22304)

AUTOMOVEL

Vende-se um licenciado para praça, marca europeu, preço de occasião; ver e tratar na garage Luso Brasileira — Boulevard 28 de Setembro 191. (K 23057)

AVIAÇÃO

Vende-se pela metade do seu valor um paletot astrakan, legitimo e outro em renard da Russia. Avenida Mem de Sá n. 20 A. (K 23.033)

Terreno - Ipanema

—Vendem-se dois lotes juntos (10x50) na rua Prudente de Moraes, fazendo frente para o terreno do Country Club. Trata-se no largo da Carioca n. 9, sobrado, das 2 ás 4. (K 23018)

ICARAHY

Compra-se uma casa para familia regular, na praia de Icarahy ou entre esta e a rua Moreira Cezar. Quem tiver e quizer vender deixe carta com indicação de rua e numero, accommodações e preço, no escriptorio deste jornal a S. P. Não se trata com intermediarios. (K 23026)

Av. Vieira Souto

Compra-se um terreno de 10 a 20 metros, nesta avenida. Propostas para M. M. no escriptorio desta folha. Não se attenderá a quem não der a situação exacta e o preço dos lotes. (K 23019)

PATHE'

SYLVIA BREAMER e ROBERT GORDON

HOJE PATHE NEW YORK apresenta arte e emoção : **— O RASTRO DO VENENO**

Um forte drama de sentimentalismo envolvendo piedade materna, amor sincero da mocidade, perseguição ao alcool — o veneno da Humanidade, que transforma o caracter e o homem são num bruto.

SYLVIA BREAMER E ROBERT GORDON

Sob a perfeição technica dos studios Pathé New York, representarão uma eloquente pagina da vida hodierna das grandes metropoles em que o vicio nivela as hierarchias, e onde o proprio vicio póde estimular os maximos sacrificios para as grandes cruzadas de abnegação, amor e progresso.

A alegria doida e desenfreada pela SUNSHINE FOX, em 2 actos

Maldito Casamento

Uma sensacional Sunshine em que se apresentam animaes — verdadeiros artistas.

As mais disparatadas situações comicas pela troupe incomparavel da Sunshine, que alliada ás proezas dos animaes, tornam esta comedia uma authentica obra prima de riso e originalidade.

Poses ultra jocosas o burro — corrida estusiante de cães atraz de gatos, na fabrica de sabão, e transformação delles em chouriço e vice-versa.

Noticias mundiaes pelo **FOX NEWS N. 75**

Solennes exequias ao ex-rei de Montenegro — O Principe de Galles vencendo uma corrida de obstaculos — A esquadra americana transpondo o canal de Panamá — Os "tanks" "Nenê" e "Colosso", do exercito yankee — Uma gallinha com face humana...